

3T19

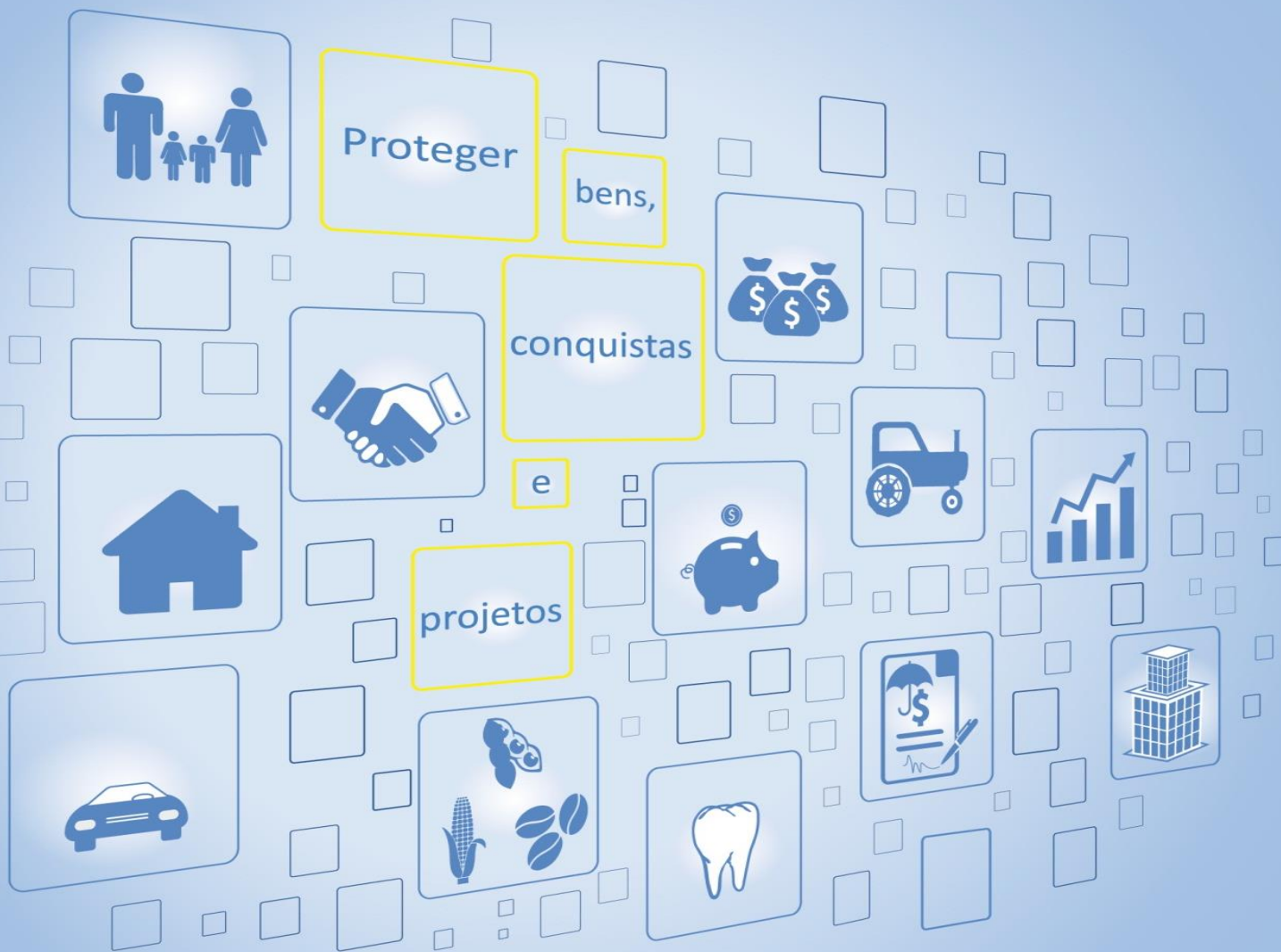

Teleconferência
dos Resultados
05/11/2019

LUCRO LÍQUIDO (R\$ milhões)

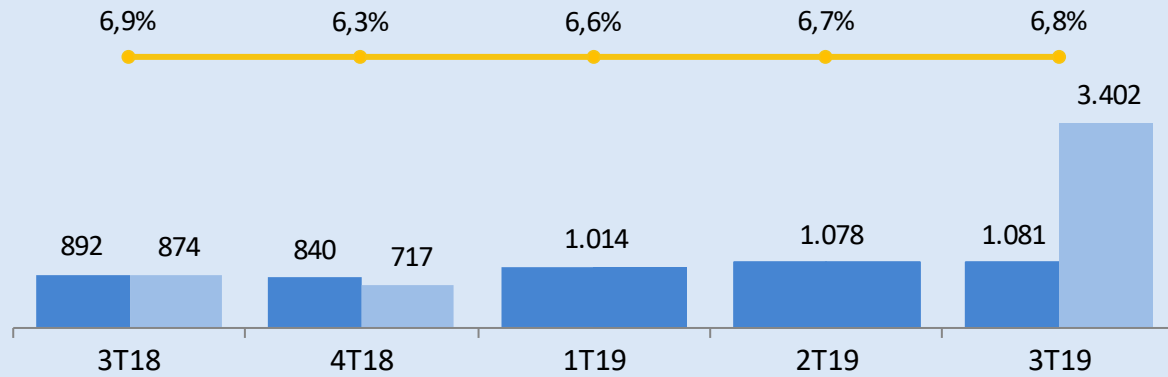

■ Lucro líquido ajustado
■ Lucro líquido
—●— Retorno ajustado sobre valor de mercado¹

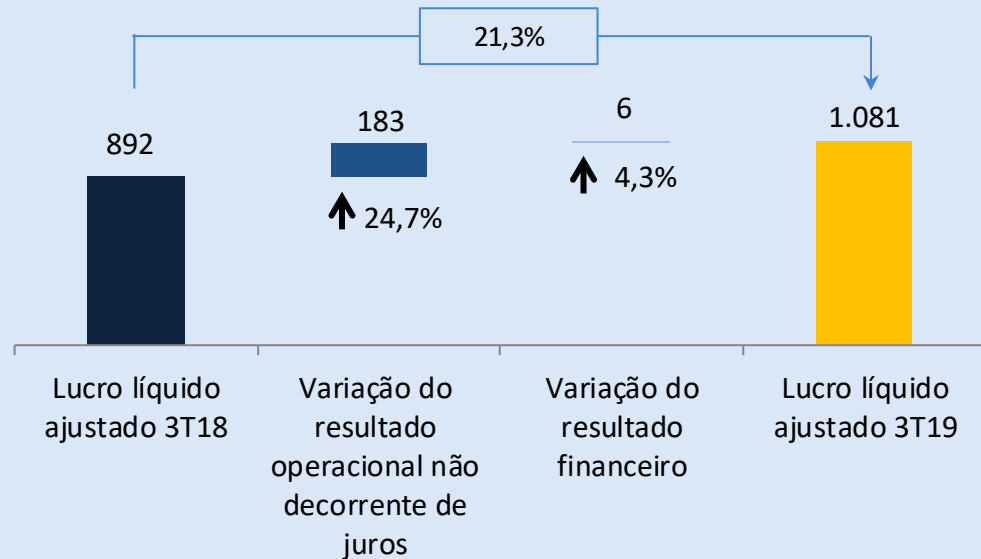

- ✓ Lucro líquido ajustado de R\$1,1 bilhão, crescimento de 21,3%, com destaque para a performance do resultado operacional não juros
- ✓ Evolução de 14,6% nos prêmios emitidos proforma da Brasilseg (ex-DPVAT), com destaque para os seguros prestamista (+40,9%) e rural (+15,1%)
- ✓ Expansão de 14,1% no saldo de reservas de P/VGBL, atingindo R\$271,7 bilhões
- ✓ Evolução de 233,1% em captação líquida de previdência, alcançando a liderança de mercado no trimestre;
- ✓ Melhora de 0,9 p.p. no índice de resgates da Brasilprev, se mantendo no nível mais baixo da série histórica
- ✓ Crescimento de 8,5% no volume de arrecadação com títulos de capitalização

1 – Retorno ajustado sobre valor de mercado: lucro ajustado por ação nos últimos 12 meses/preço médio da ação no mesmo período

TAXA MÉDIA SELIC ANUALIZADA (%)

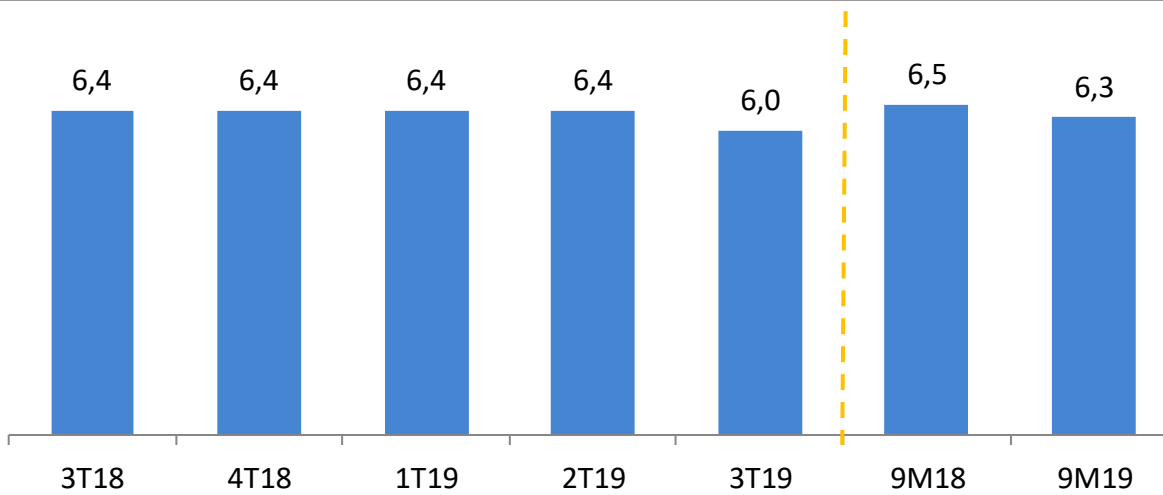

Fonte: BACEN

CURVA DE JUROS FUTUROS (%)

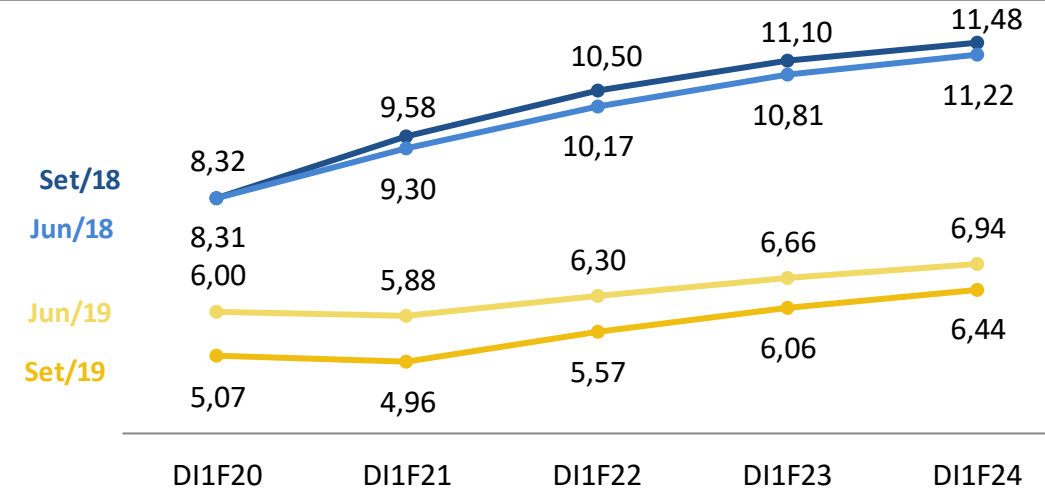

Fonte: ValorPro

ÍNDICES DE INFLAÇÃO (%)

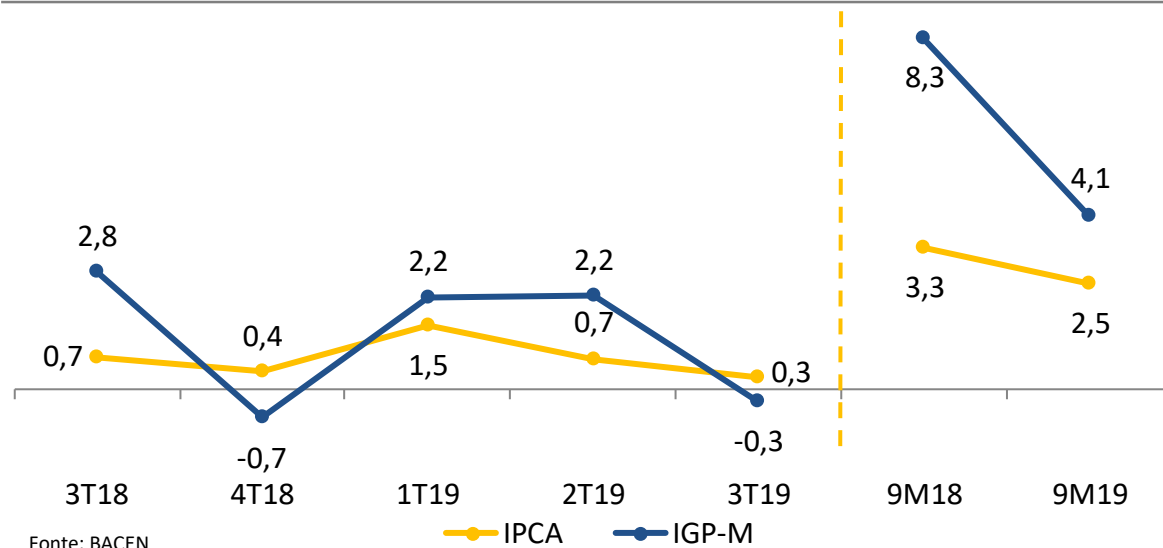

Fonte: BACEN

RESULTADO FINANCEIRO (R\$ milhões)

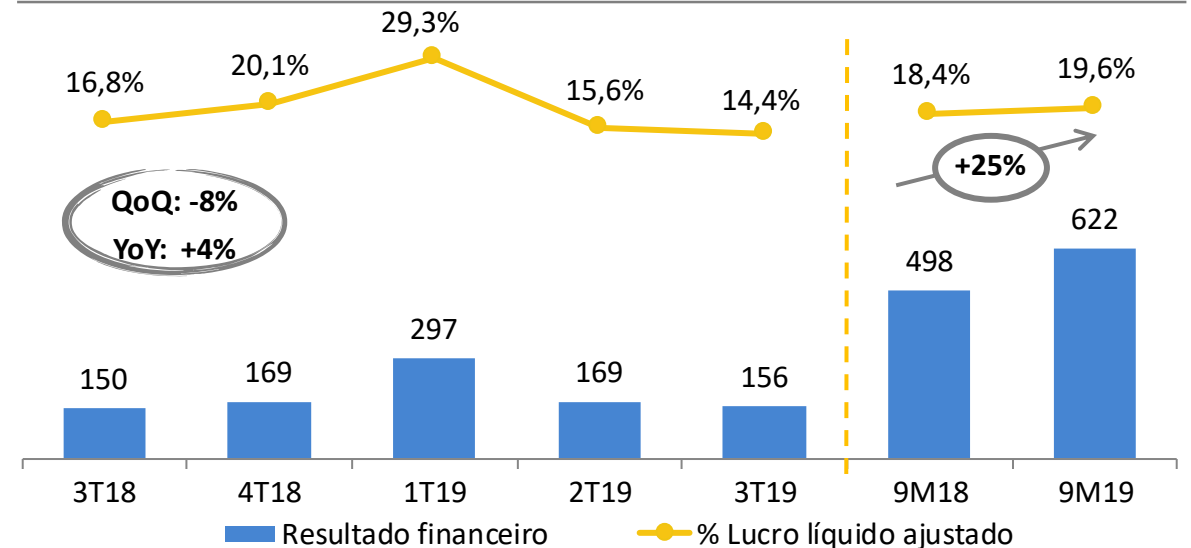

PRÊMIOS EMITIDOS (R\$ bilhões)

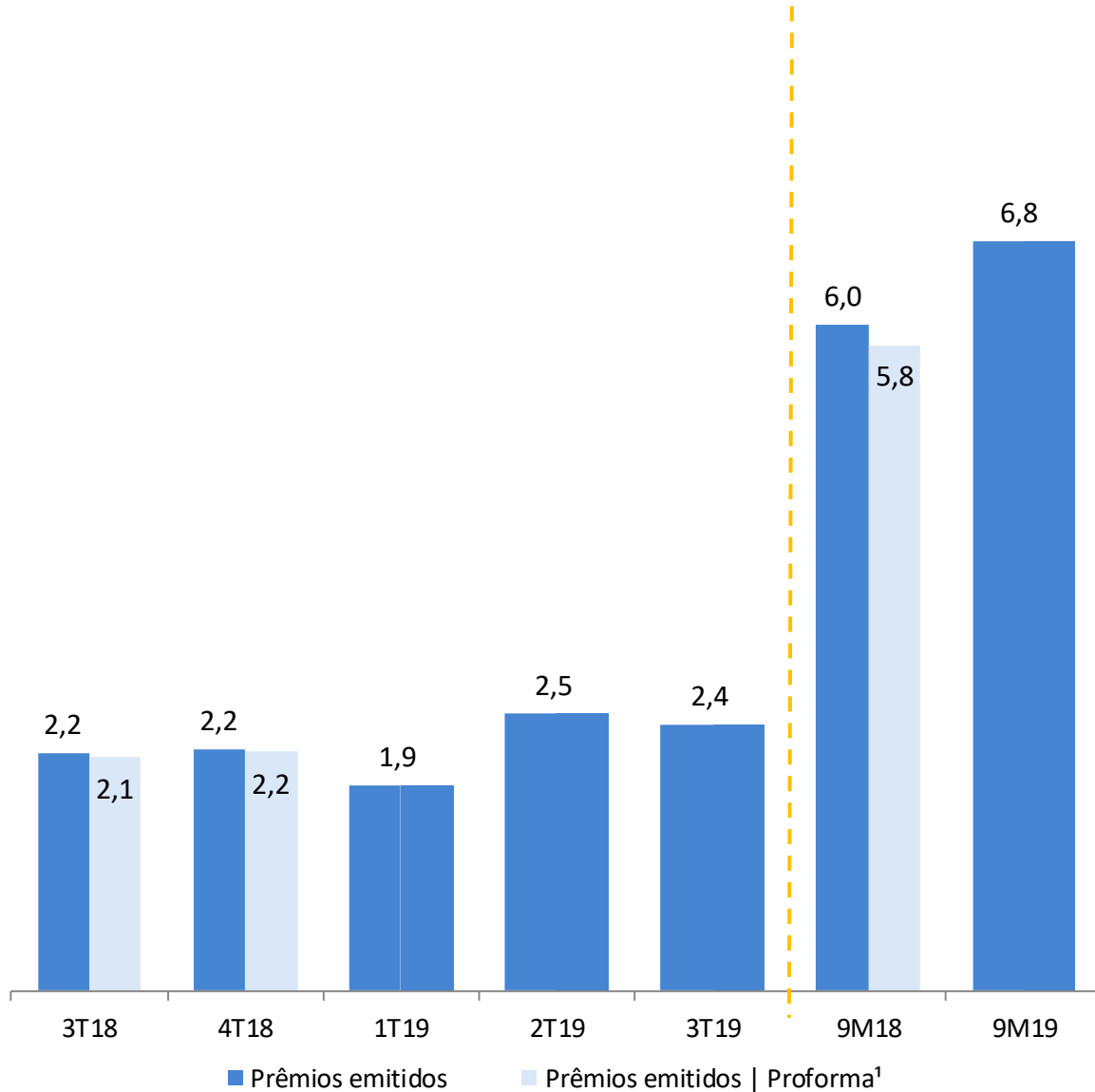

PRÊMIOS EMITIDOS (%)

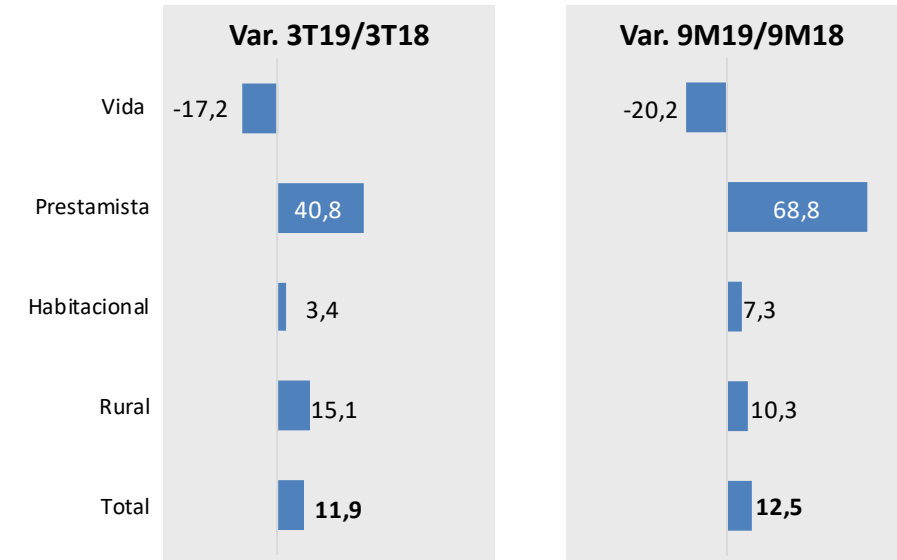

PRÊMIOS EMITIDOS PROFORMA (%)¹

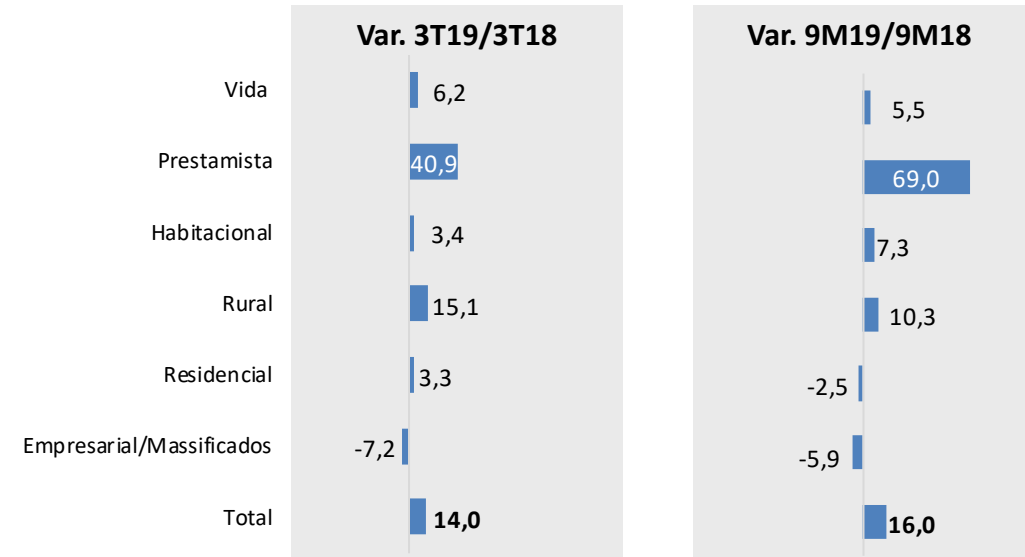

1. Simulação dos efeitos da reestruturação da parceria com a MAPFRE para o exercício de 2018.

SINISTRALIDADE (%)

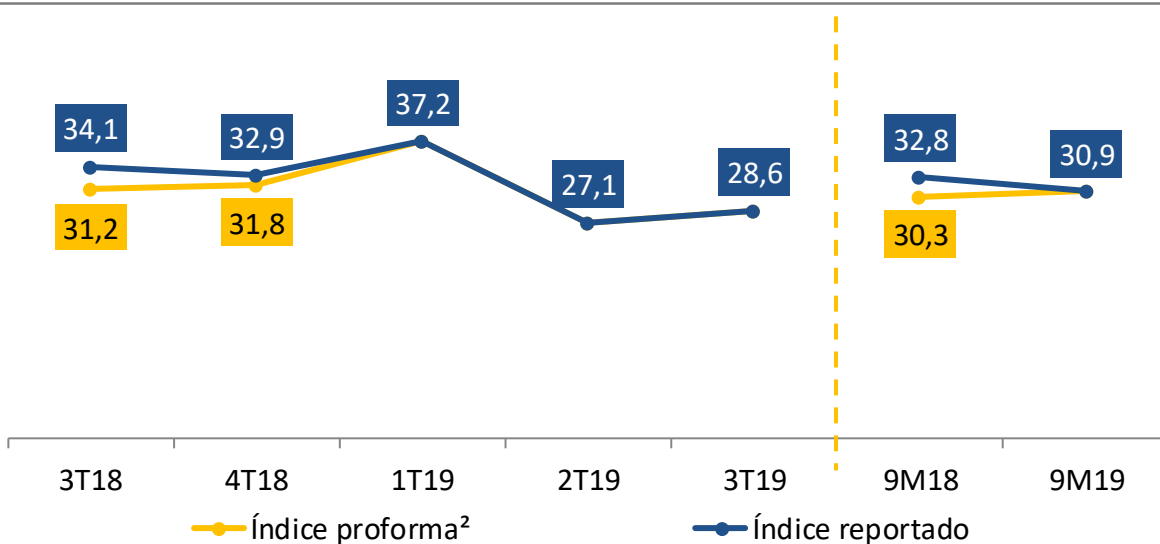

COMISSONAMENTO (%)

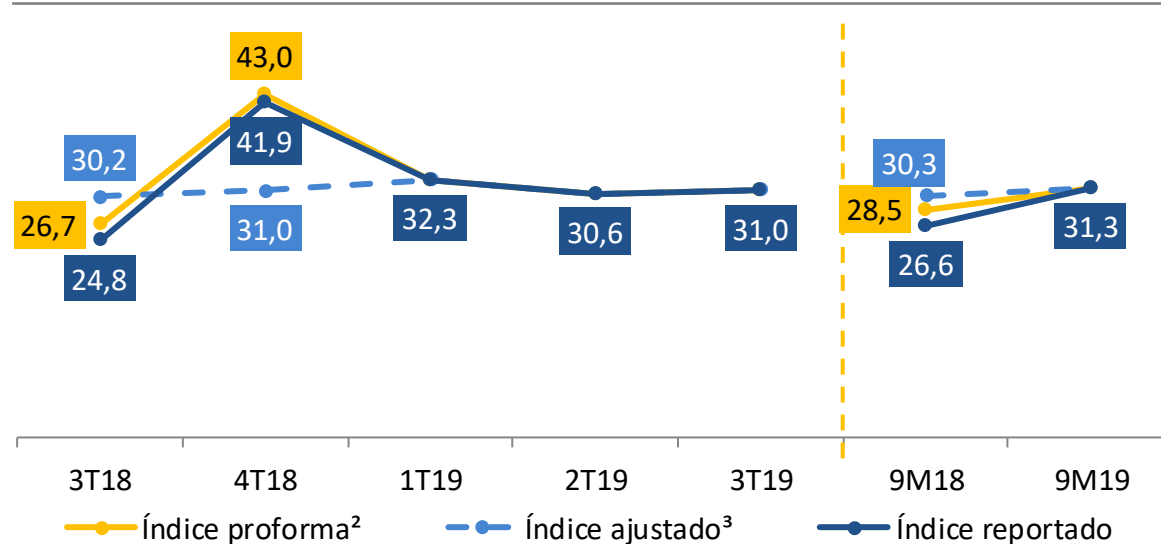

DESPESAS GERAIS E ADMINISTRATIVAS (%)

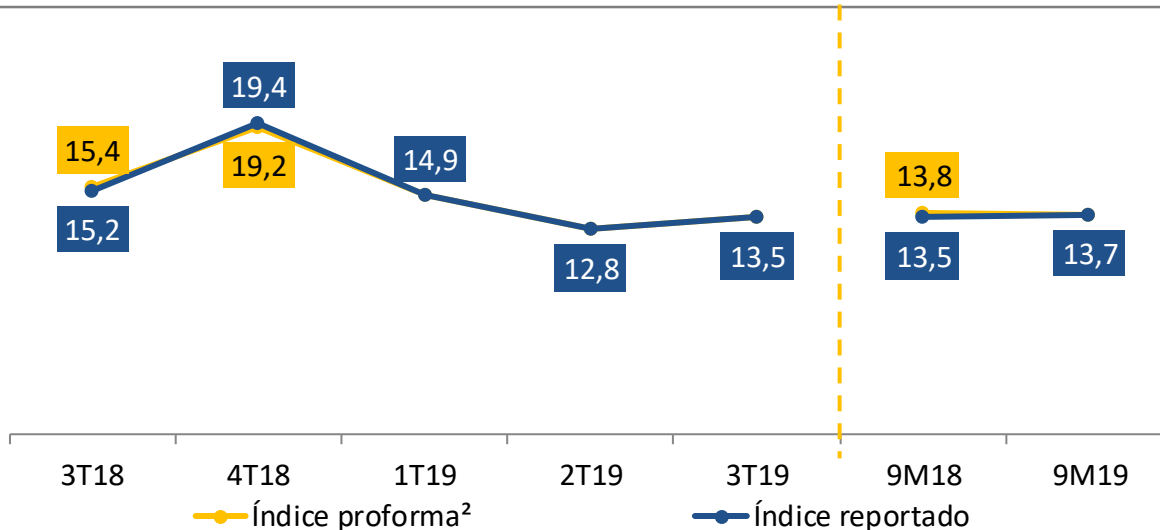

ÍNDICE COMBINADO (%)

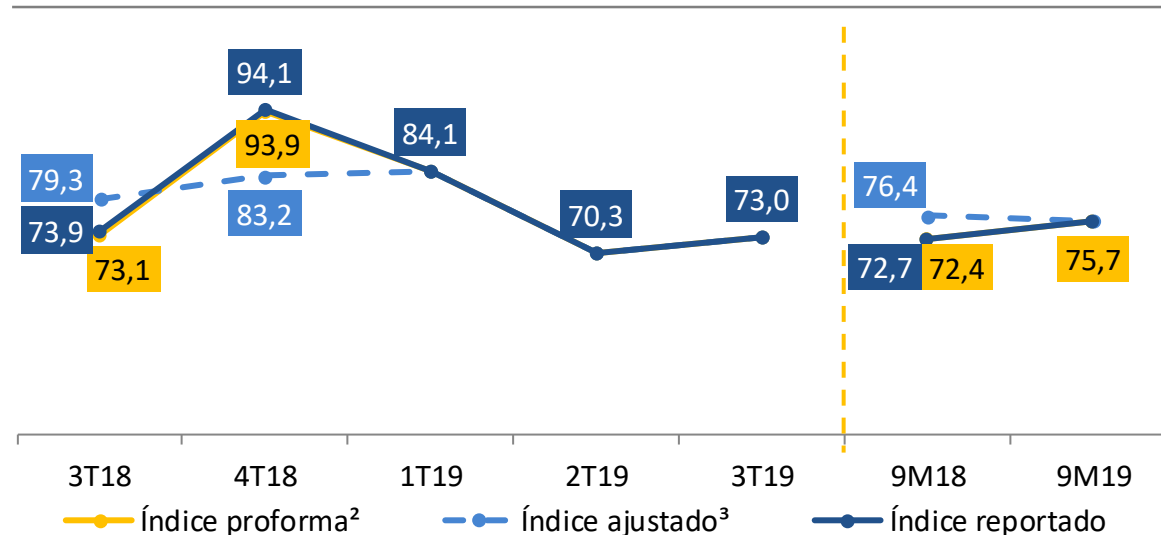

1. Os indicadores consideram a realocação do resultado de resseguro entre as linhas da DRE.

2. Simulação dos efeitos da reestruturação da parceria com a MAPFRE para o exercício de 2018.

3. Ajuste relativo ao montante de comissionamento adicional destinado à BB Corretora no 4T18, distribuído linearmente para os meses de abril a dezembro.

RESULTADO FINANCEIRO (R\$ milhões)

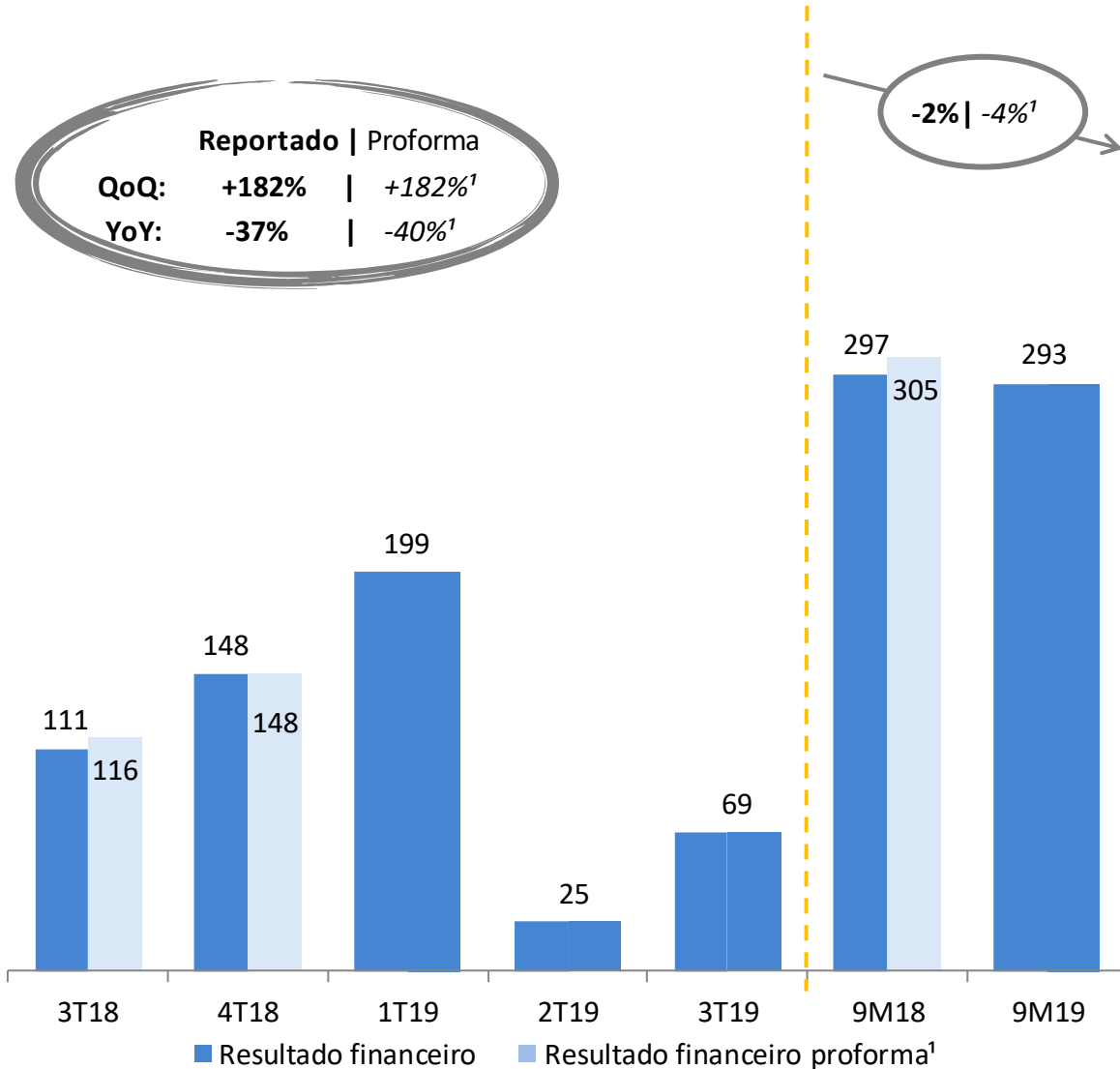

LUCRO LÍQUIDO (R\$ milhões)

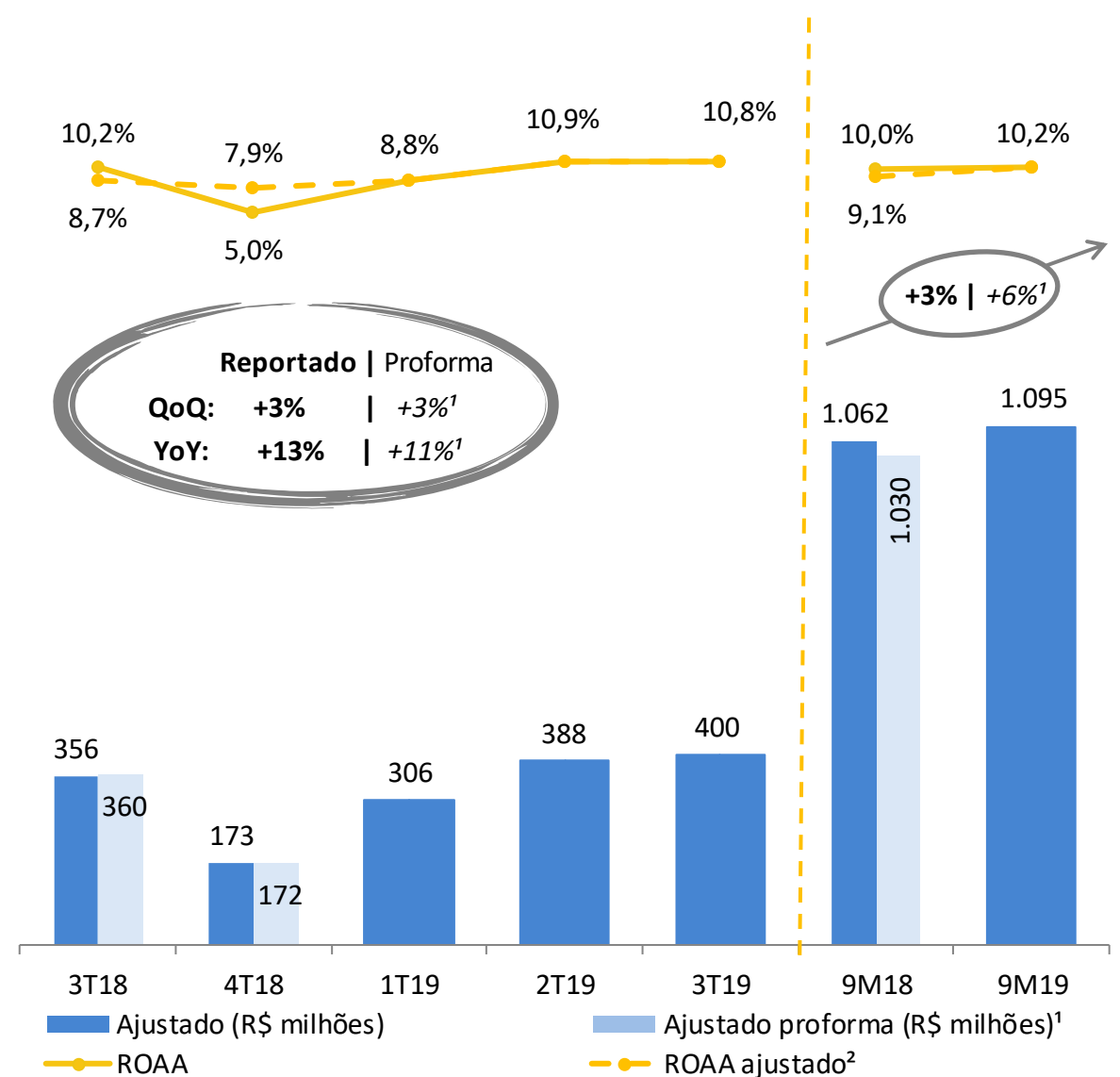

1. Simulação dos efeitos da reestruturação da parceria com a MAPFRE para o exercício de 2018.

2. Ajuste relativo ao montante de comissionamento adicional destinado à BB Corretora no 4T18, distribuído linearmente para os meses de abril a dezembro.

CONTRIBUIÇÕES (R\$ bilhões)

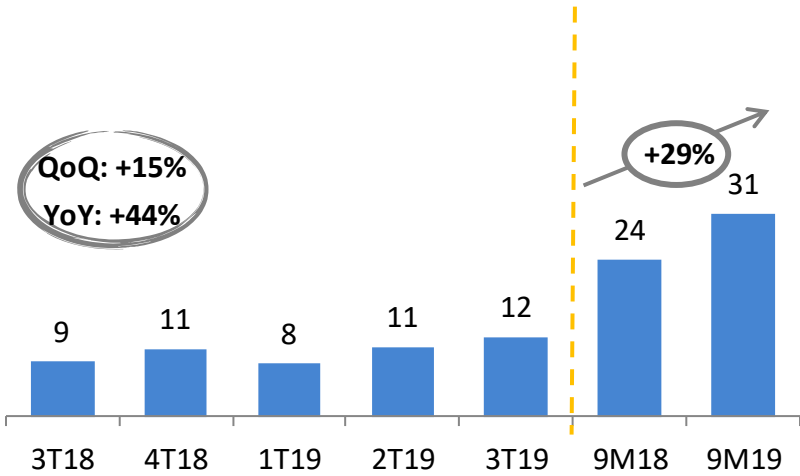

CAPTAÇÃO LÍQUIDA (R\$ bilhões)

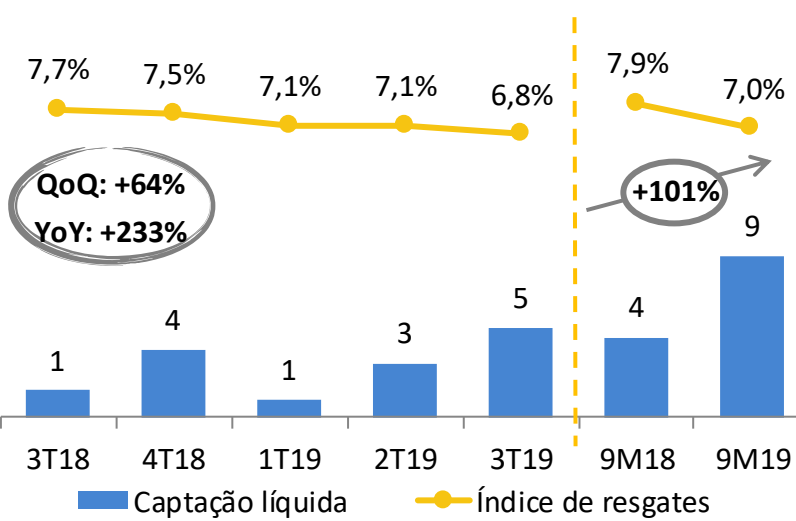

RESERVAS (R\$ bilhões)

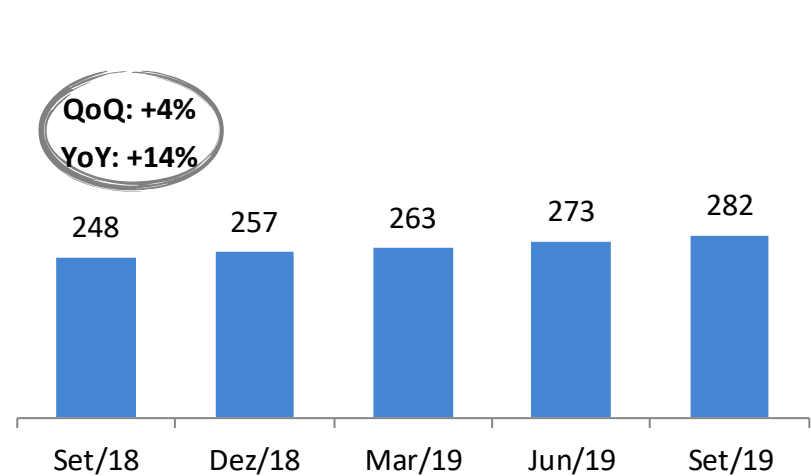

TAXA DE GESTÃO

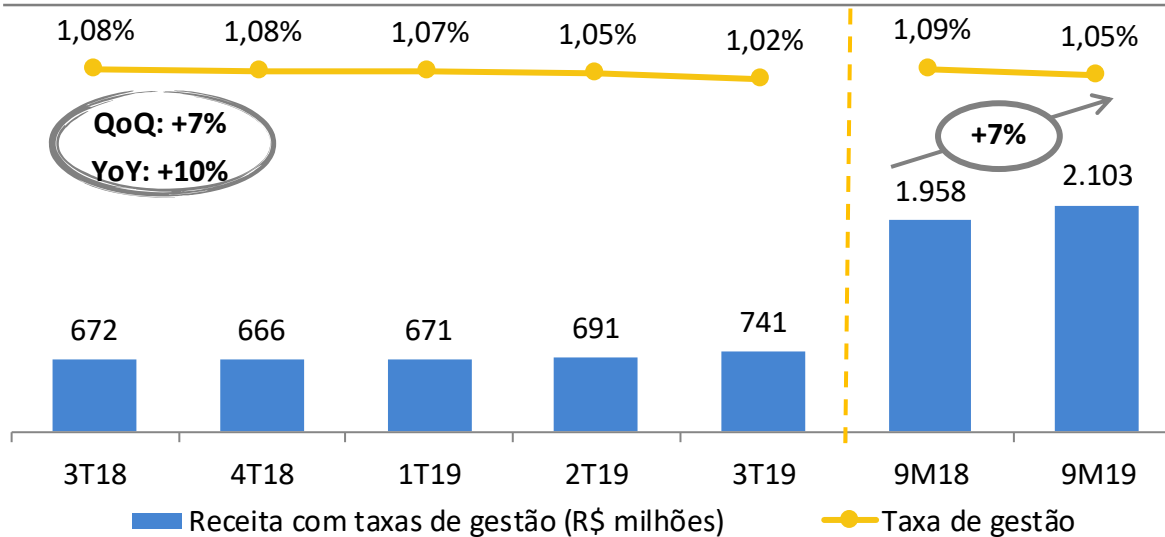

LUCRO E RENTABILIDADE

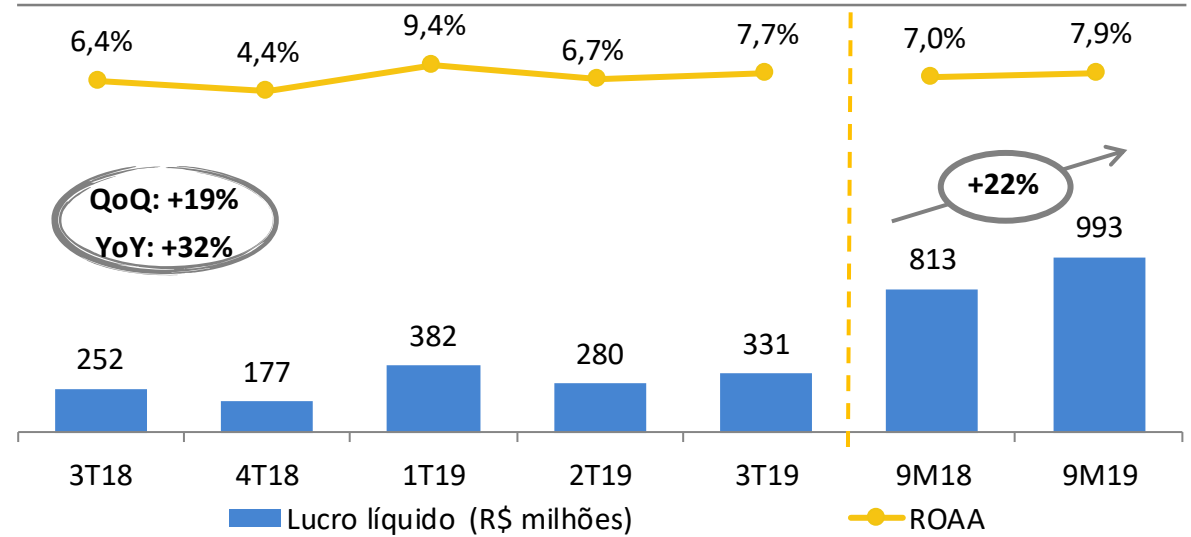

ARRECADADAÇÃO (R\$ milhões)

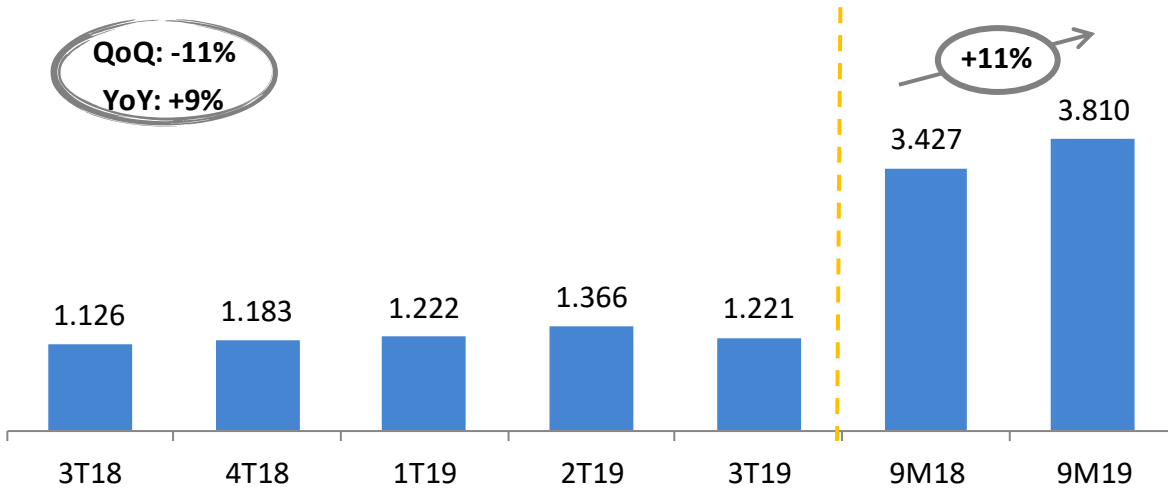

COMPOSIÇÃO DA ARRECADADAÇÃO

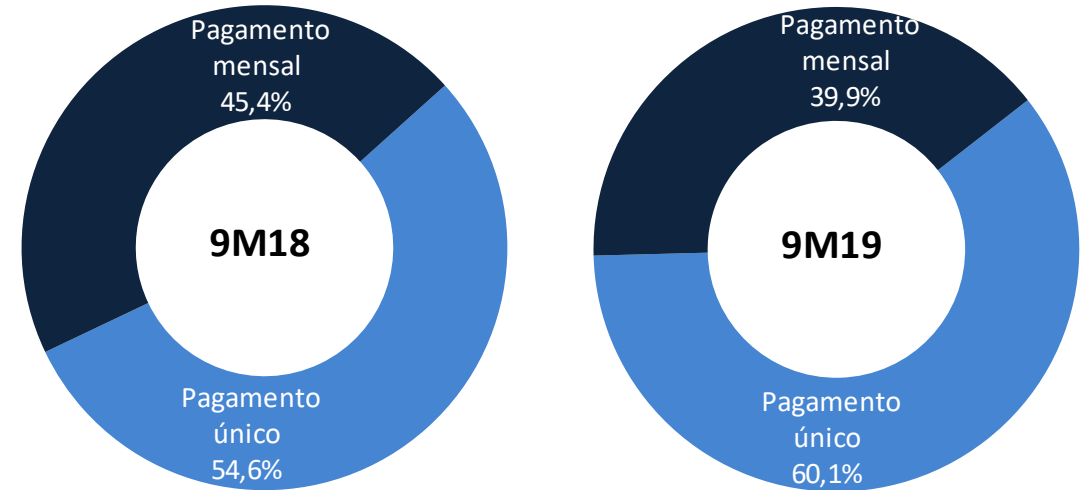

RESULTADO FINANCEIRO

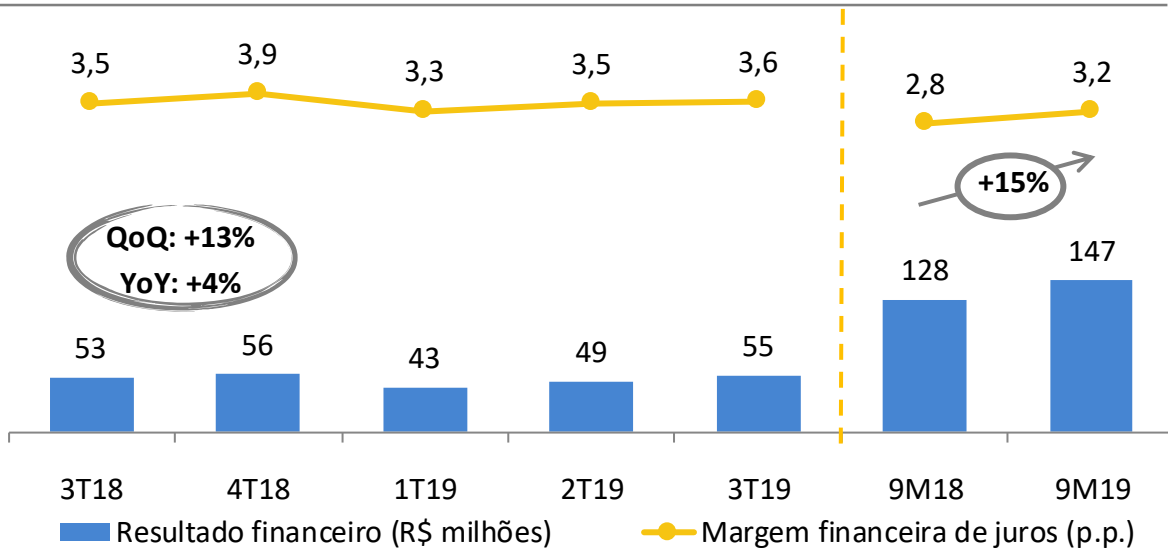

LUCRO LÍQUIDO

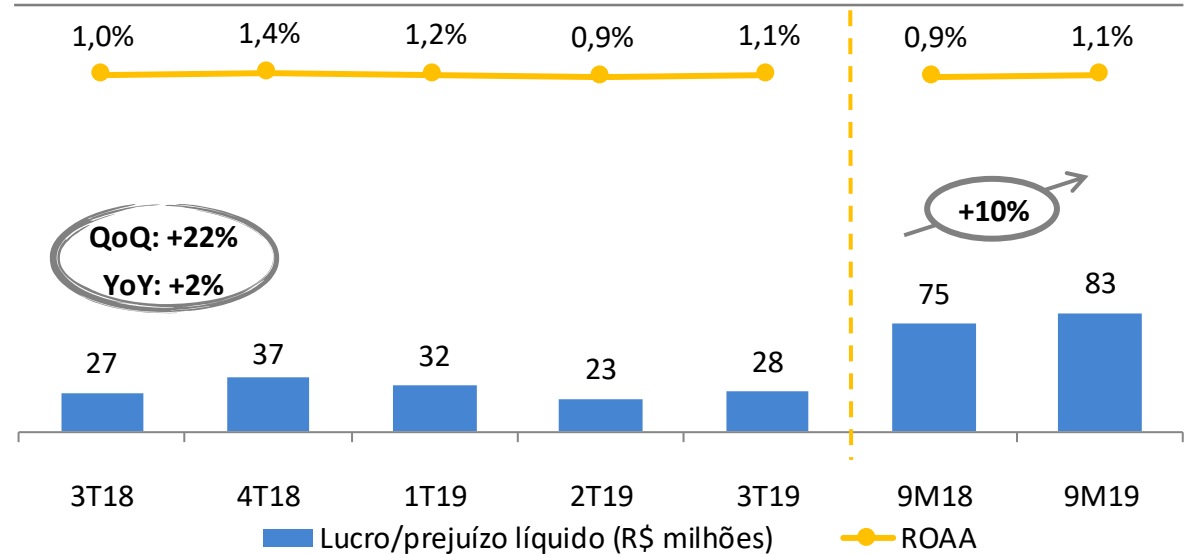

RECEITA DE CORRETAGEM (R\$ milhões)

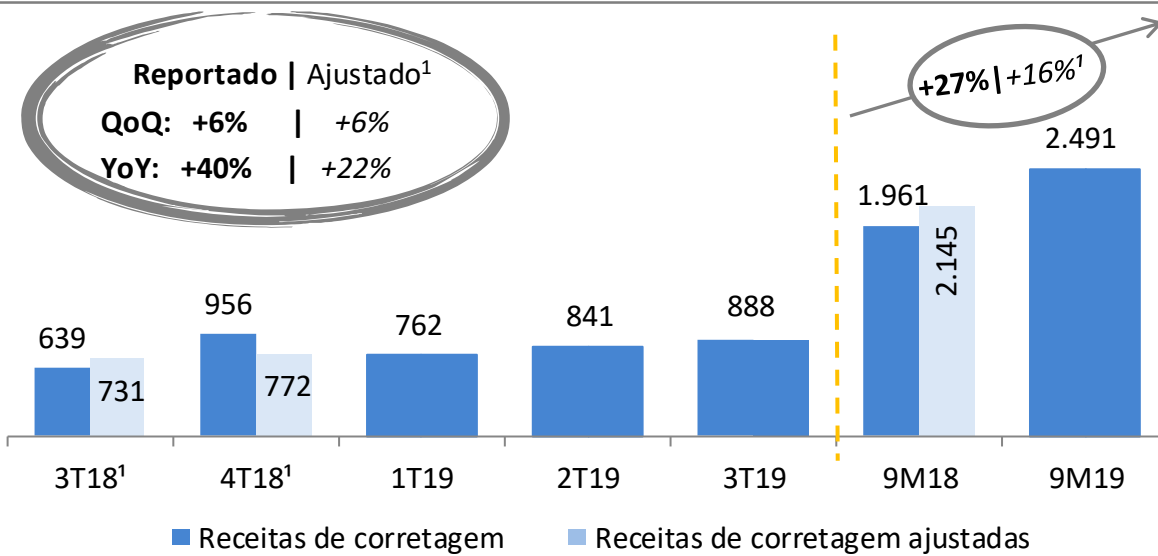

COMPOSIÇÃO DA RECEITA

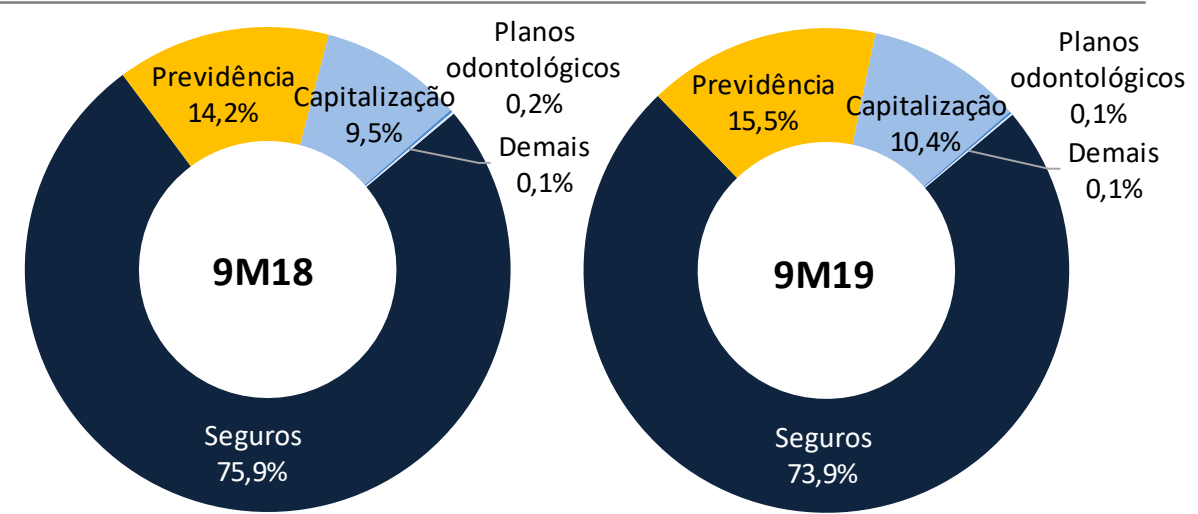

MARGEM OPERACIONAL (%)

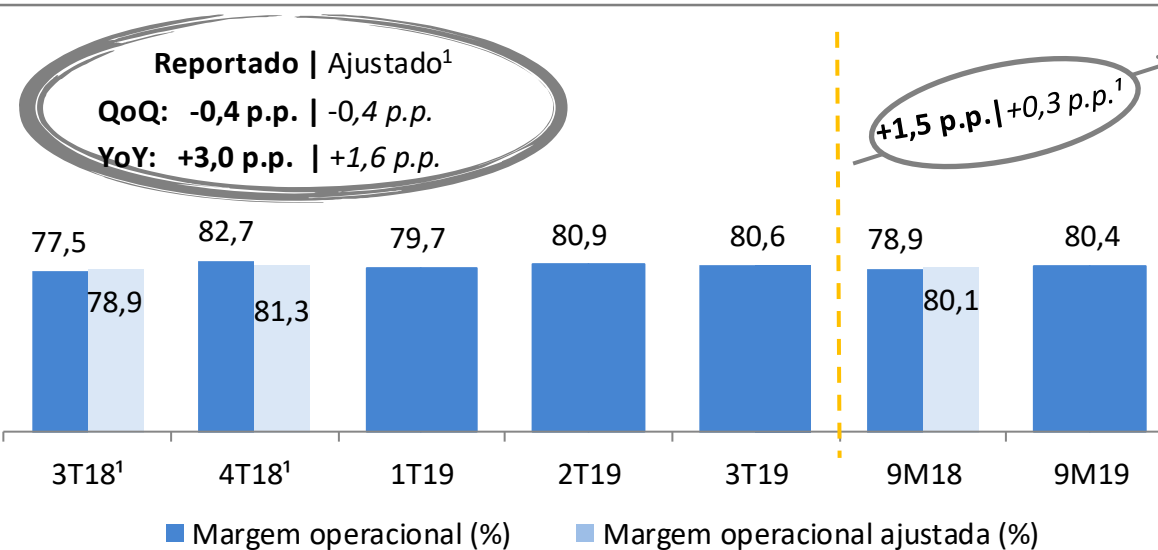

LUCRO LÍQUIDO (R\$ milhões)

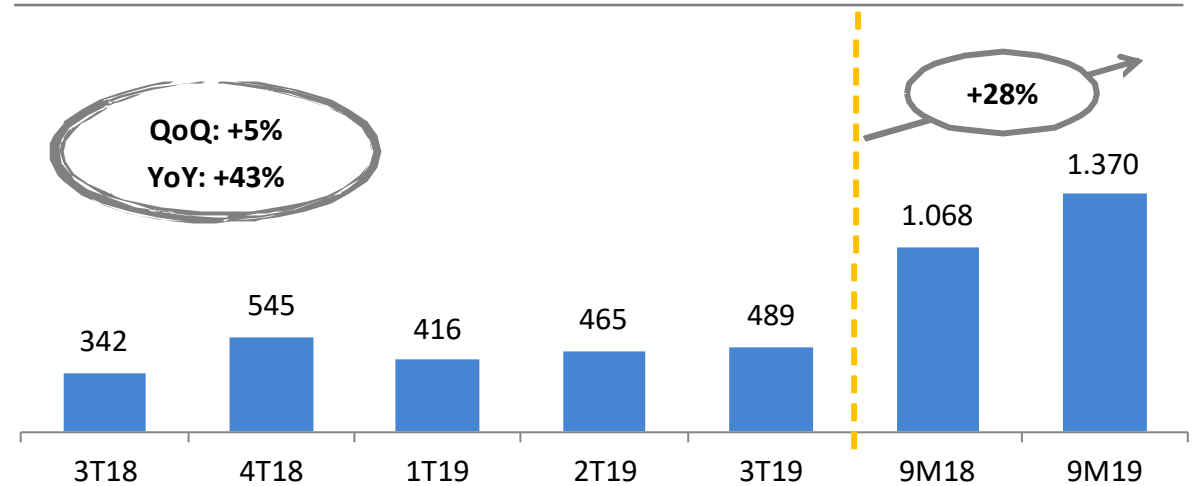

1. Ajuste relativo ao montante de comissionamento adicional recebido no 4T18, distribuído linearmente para os meses de abril a dezembro de 2018.

Indicadores	Estimativas 2019	Estimativas Revisadas	9M19
Variação do lucro líquido ajustado da BB Seguridade	8,0% a 13,0%	13,0% a 17,0%	17,1%
Variação de prêmios emitidos proforma da Brasilseg ¹ (Ex-DPVAT)	10,0% a 15,0%	Mantido	17,2%
Variação das reservas dos planos P/VGBL da Brasilprev	9,0% a 12,0%	Mantido	14,1%

1- Simulação dos efeitos da reestruturação da parceria com a MAPFRE para o exercício de 2018.

Contatos

Relações com Investidores
Rua Alexandre Dumas, 1671 – Térreo – Ala B
Chácara Santo Antônio – São Paulo - SP
CEP: 04717-903
Telefone: (11) 4297-0730

www.bbseguridaderi.com.br
ri@bbseg.com.br