

2T19

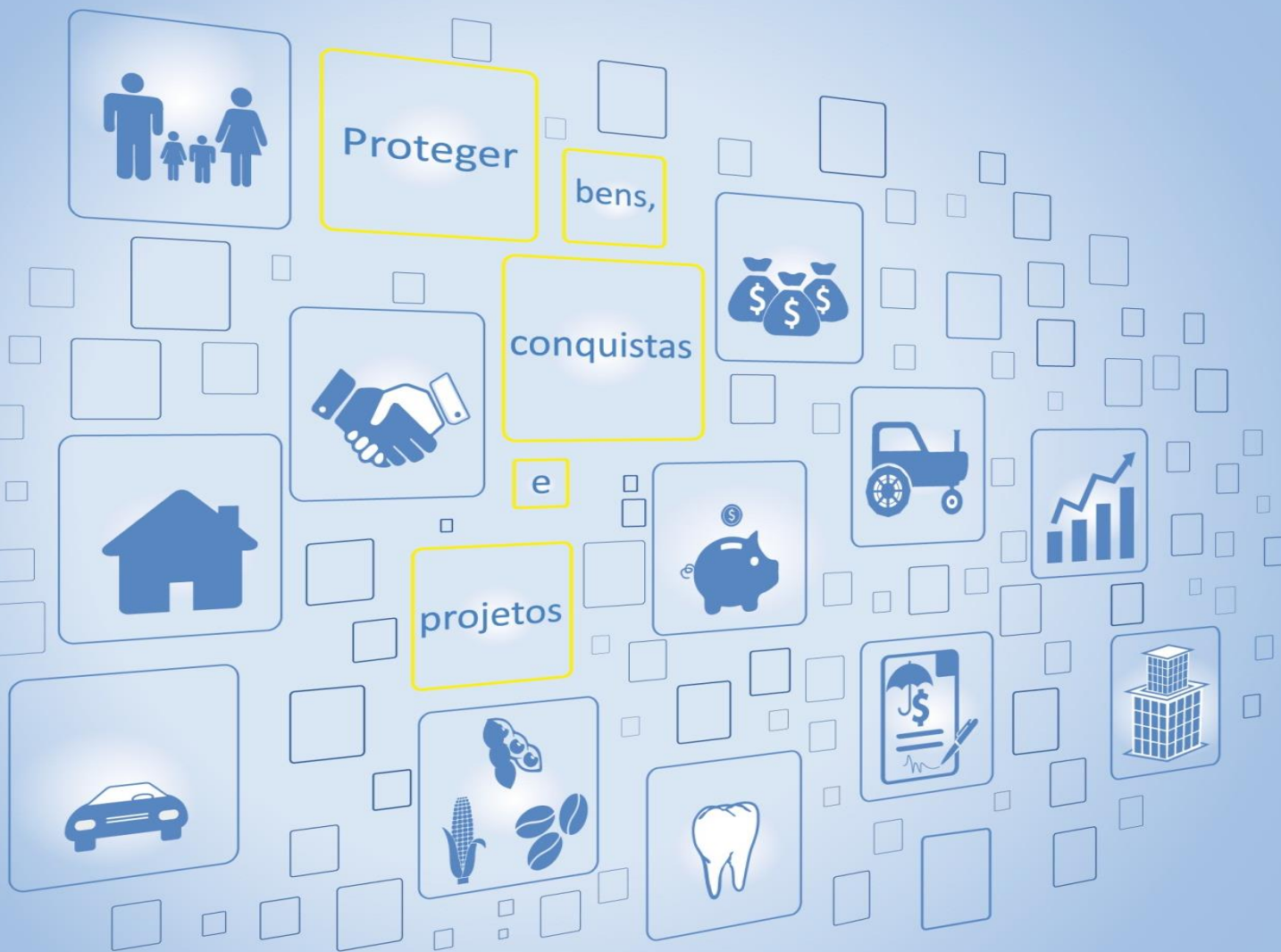

Teleconferência
dos Resultados
07/08/2019

LUCRO LÍQUIDO (R\$ milhões)

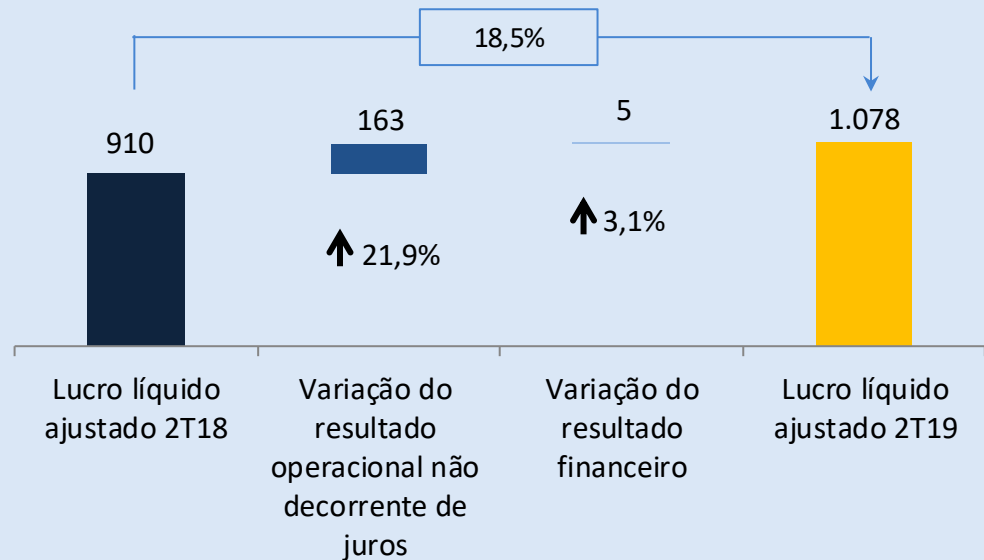
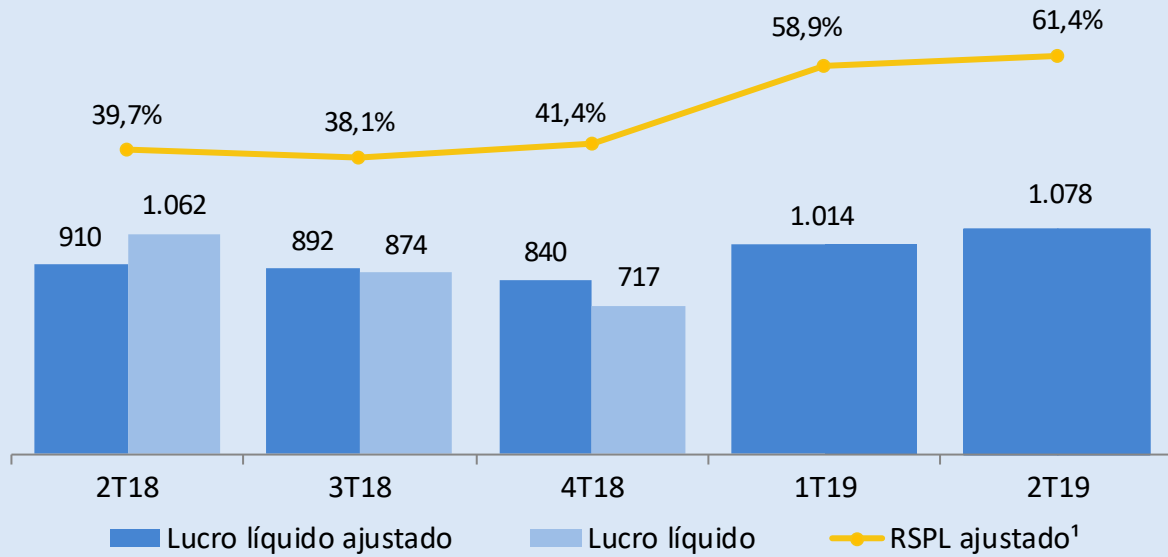

- ✓ Lucro líquido ajustado de R\$1,1 bilhão, crescimento de 18,5%, com destaque para a performance do resultado operacional não juros
- ✓ RSPL de 61,4%, com alta de 21,7 p.p., consequência do aumento no resultado e de uma gestão de capital mais eficiente
- ✓ Evolução de 19,6% nos prêmios emitidos proforma da Brasilseg (ex-DPVAT), com destaque para os seguros prestamista (+90,2%) e rural (+12,7%)
- ✓ Incremento de 36,0% em contribuições de previdência e de 186,9% em captação líquida
- ✓ Melhora de 1,4 p.p. no índice de resgates da Brasilprev, se mantendo no nível mais baixo da série histórica
- ✓ Expansão de 12,6% no saldo de reservas de P/VGBL, atingindo R\$262,2 bilhões
- ✓ Crescimento de 18,8% no volume de arrecadação com títulos de capitalização
- ✓ Aumento de 34,5% nas receitas de corretagem

1 – Considera o PL ajustado, deduzido o valor a ser distribuído a título de dividendos assumindo *payout* de 85% a partir do 4T18 e *payout* de 80% até o 3T18.

TAXA MÉDIA SELIC ANUALIZADA (%)

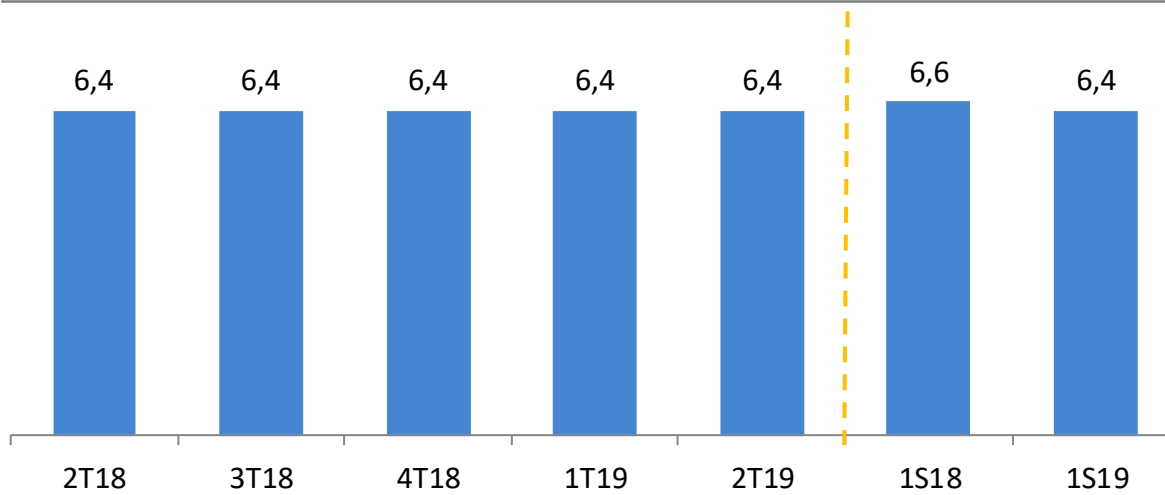

Fonte: BACEN

CURVA DE JUROS FUTUROS (%)

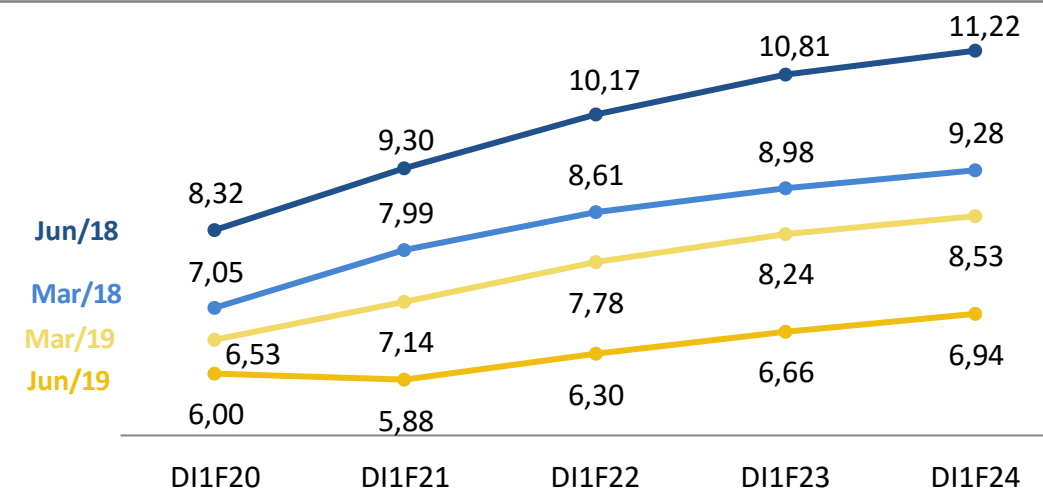

Fonte: ValorPro

ÍNDICES DE INFLAÇÃO (%)

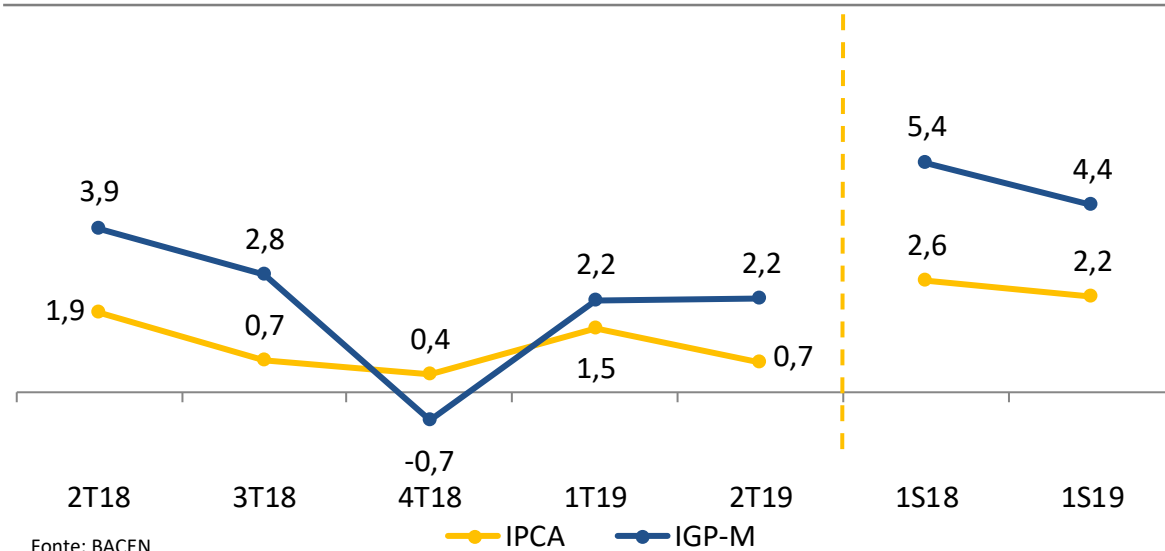

Fonte: BACEN

RESULTADO FINANCEIRO (R\$ milhões)

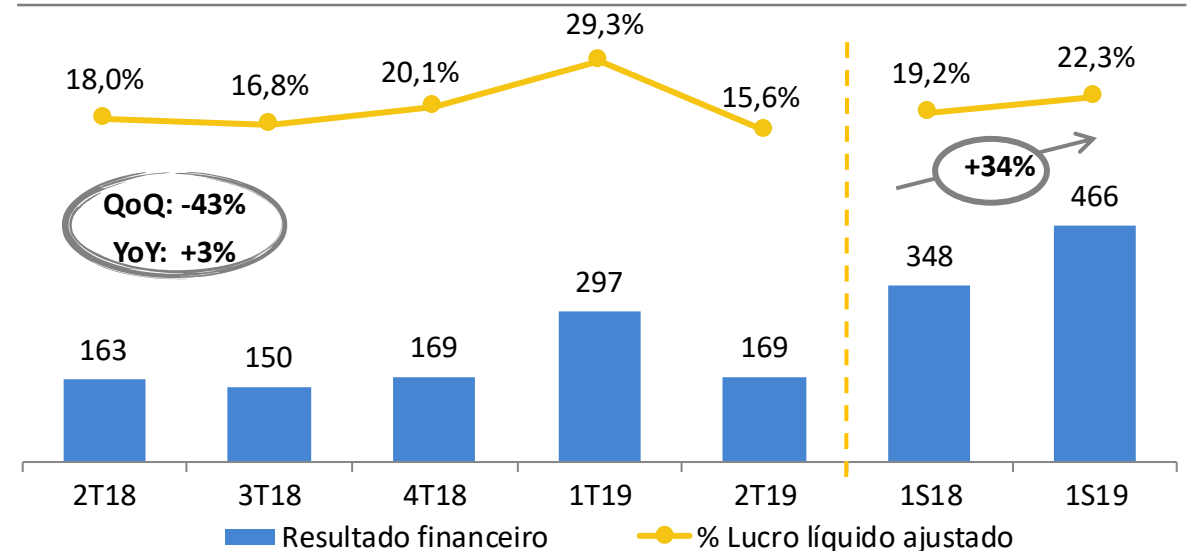

PRÊMIOS EMITIDOS (R\$ milhões)

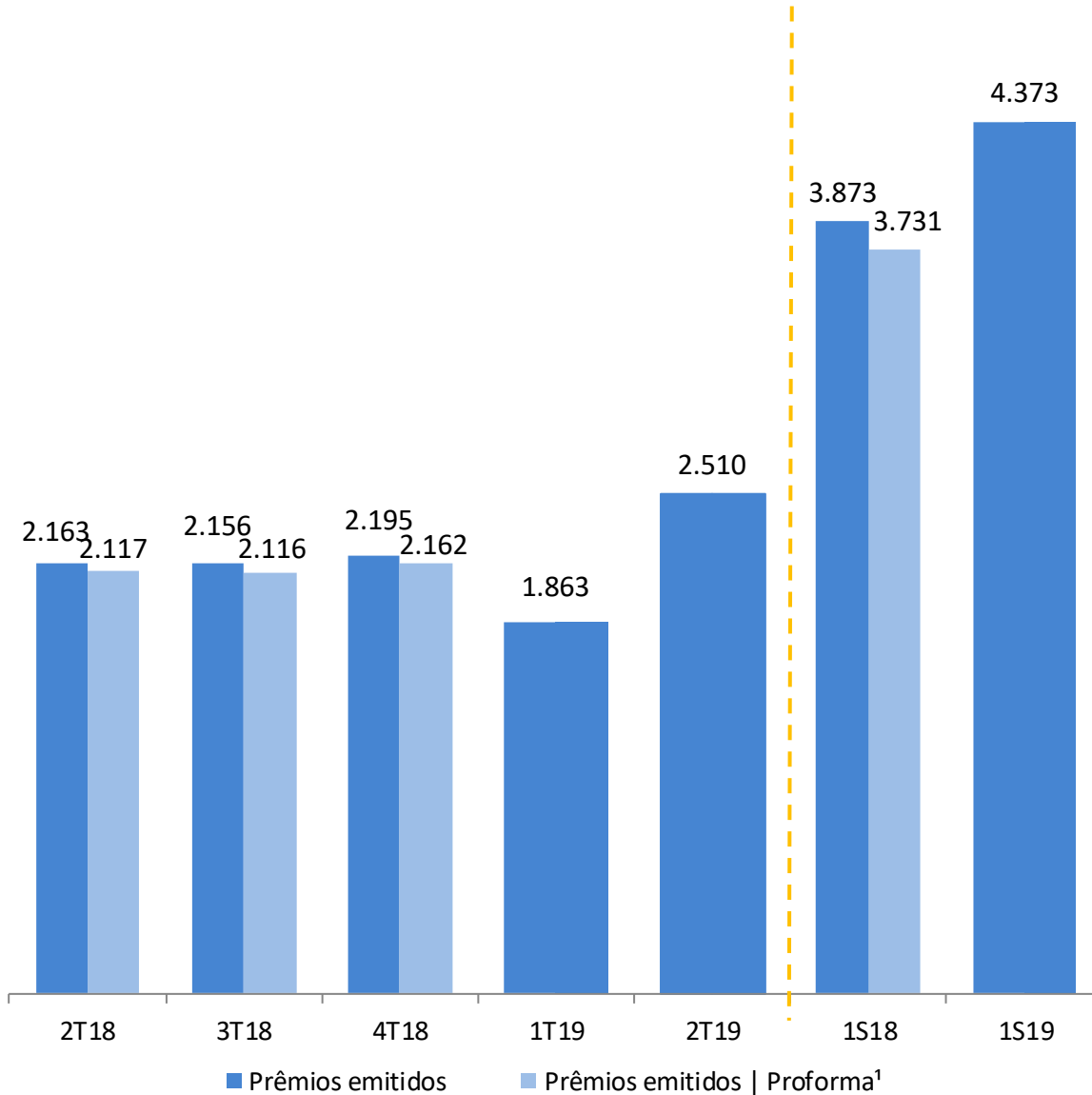

PRÊMIOS EMITIDOS (%)

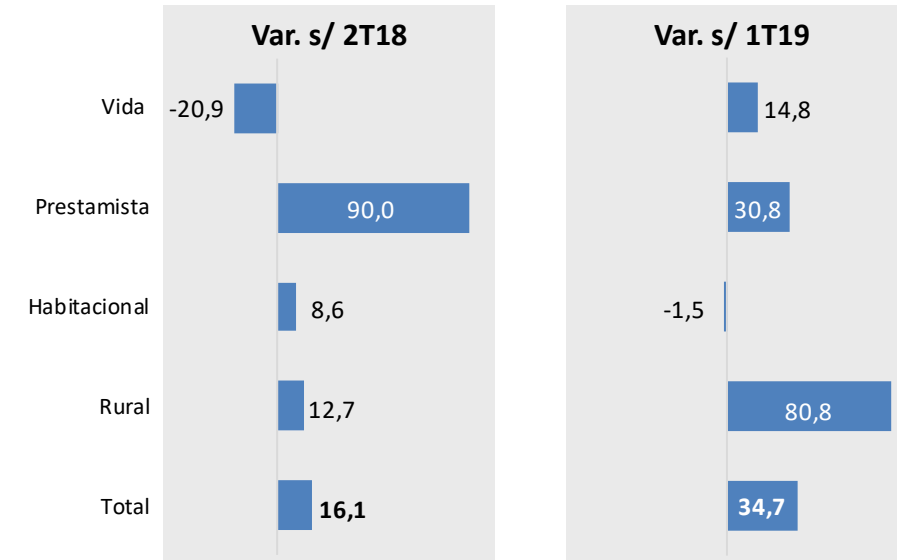

PRÊMIOS EMITIDOS PROFORMA (%)¹

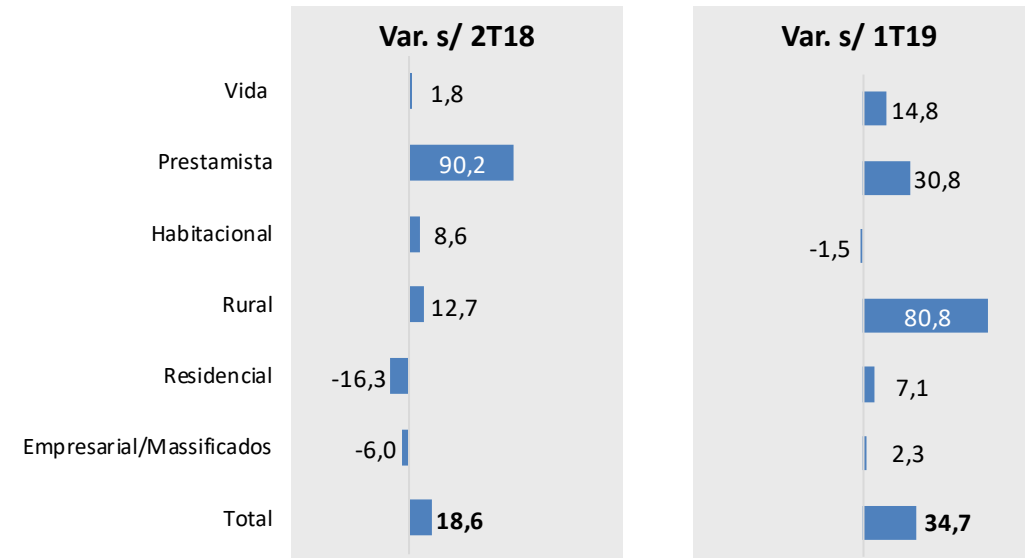

1. Simulação dos efeitos da reestruturação da parceria com a MAPFRE para o exercício de 2018.

SINISTRALIDADE (%)

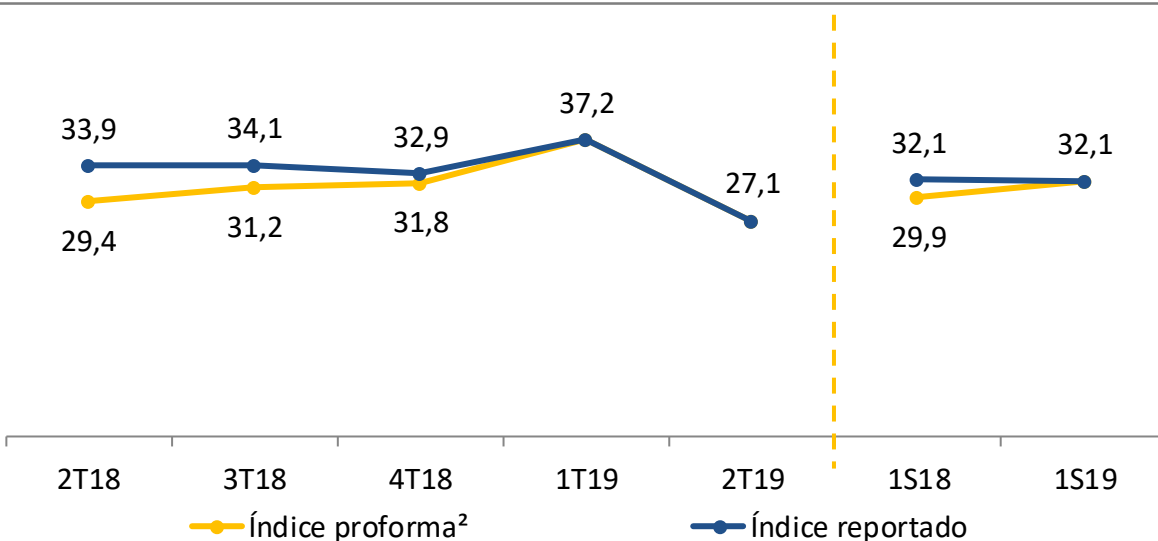

COMISSIONAMENTO (%)

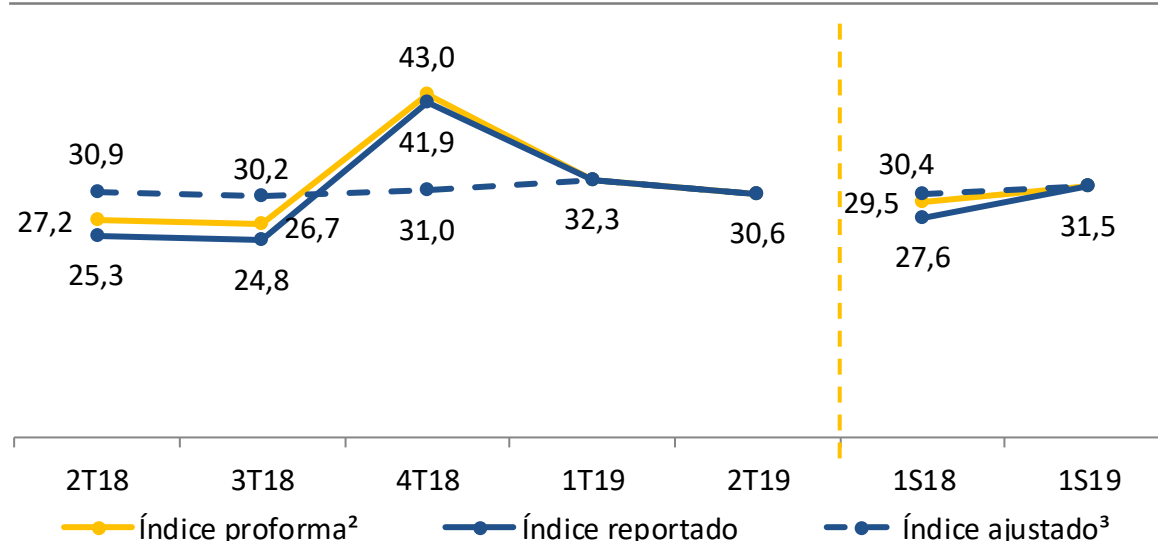

DESPESAS GERAIS E ADMINISTRATIVAS (%)

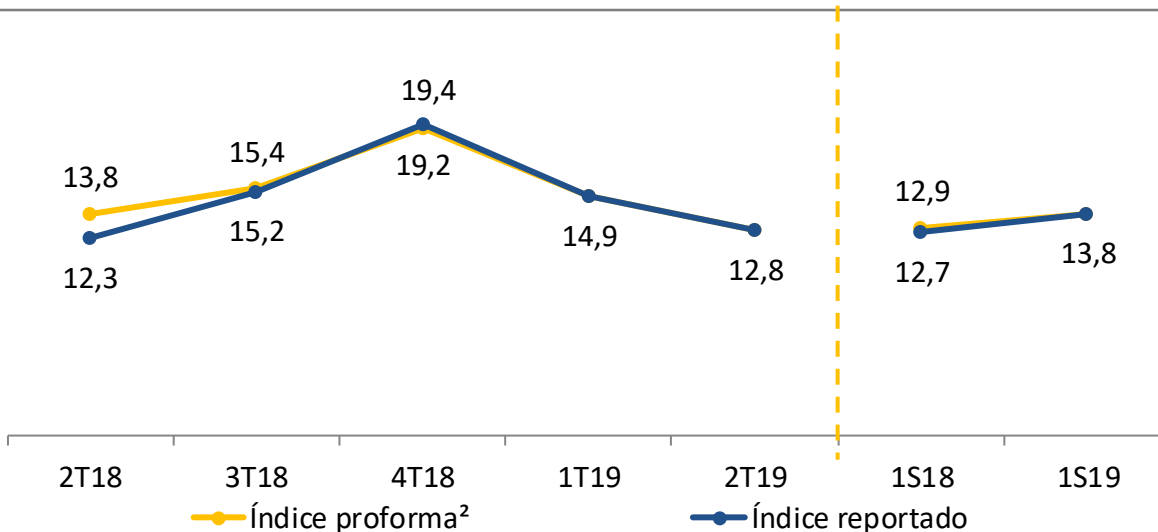

ÍNDICE COMBINADO (%)

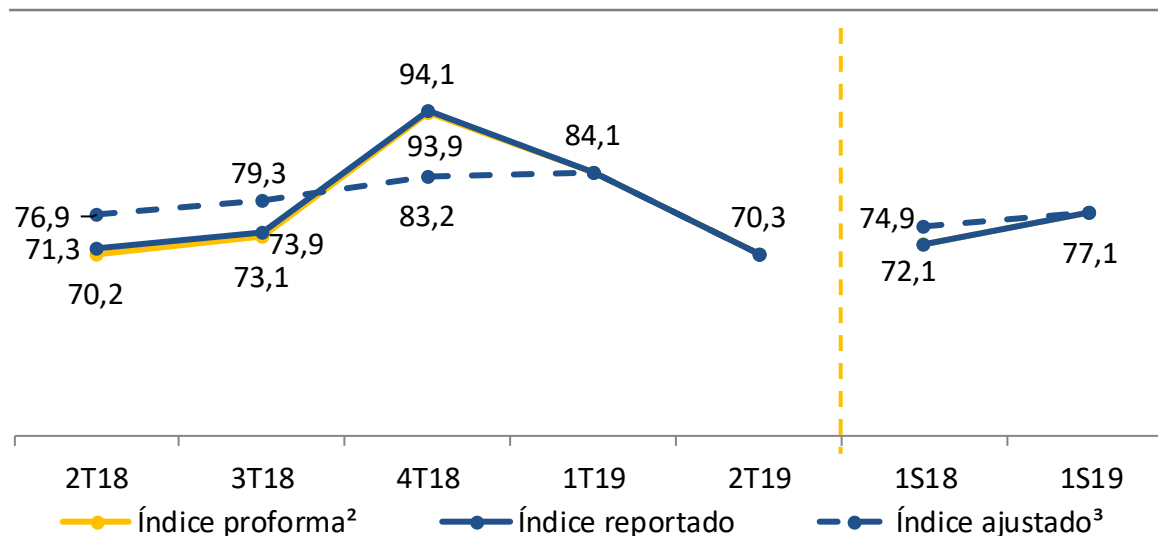

1. Os indicadores consideram a realocação do resultado de resseguro entre as linhas da DRE.

2. Simulação dos efeitos da reestruturação da parceria com a MAPFRE para o exercício de 2018.

3. Ajuste relativo ao montante de comissionamento adicional destinado à BB Corretora no 4T18, distribuído linearmente para os meses de abril a dezembro.

RESULTADO FINANCEIRO (R\$ milhões)

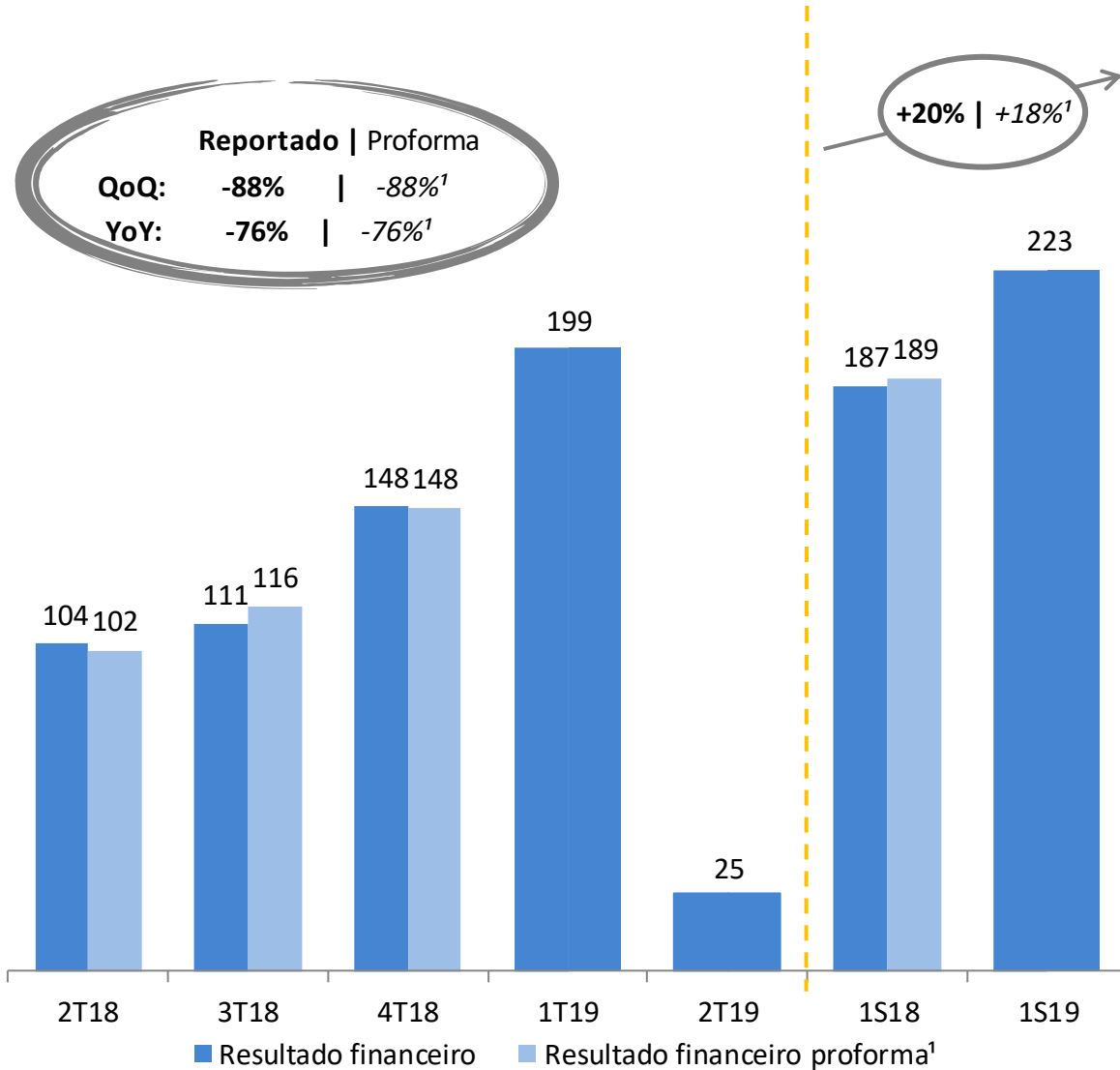

LUCRO LÍQUIDO (R\$ milhões)

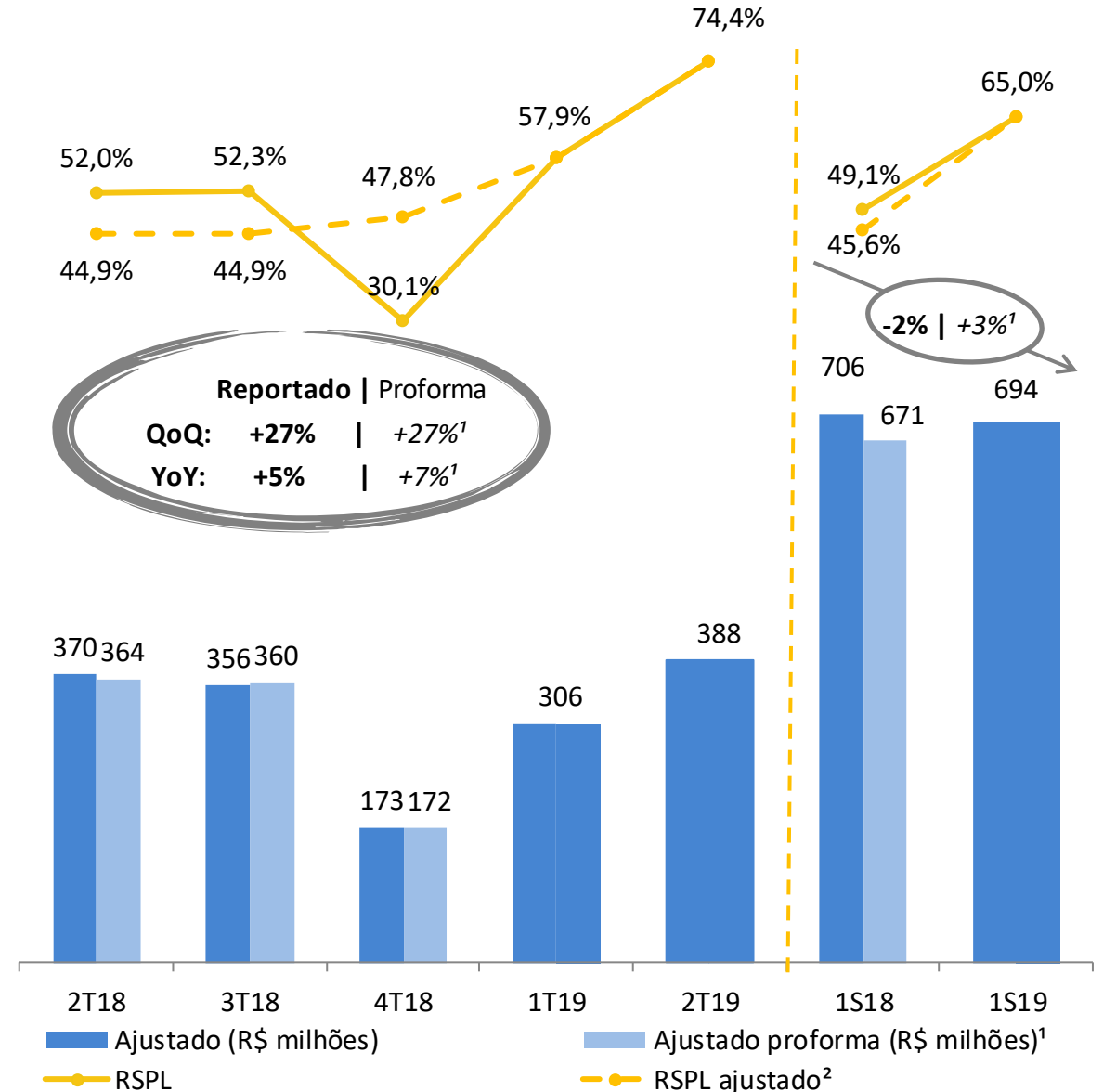

1. Simulação dos efeitos da reestruturação da parceria com a MAPFRE para o exercício de 2018.

2. Ajuste relativo ao montante de comissionamento adicional destinado à BB Corretora no 4T18, distribuído linearmente para os meses de abril a dezembro.

CAPTAÇÃO (R\$ bilhões)

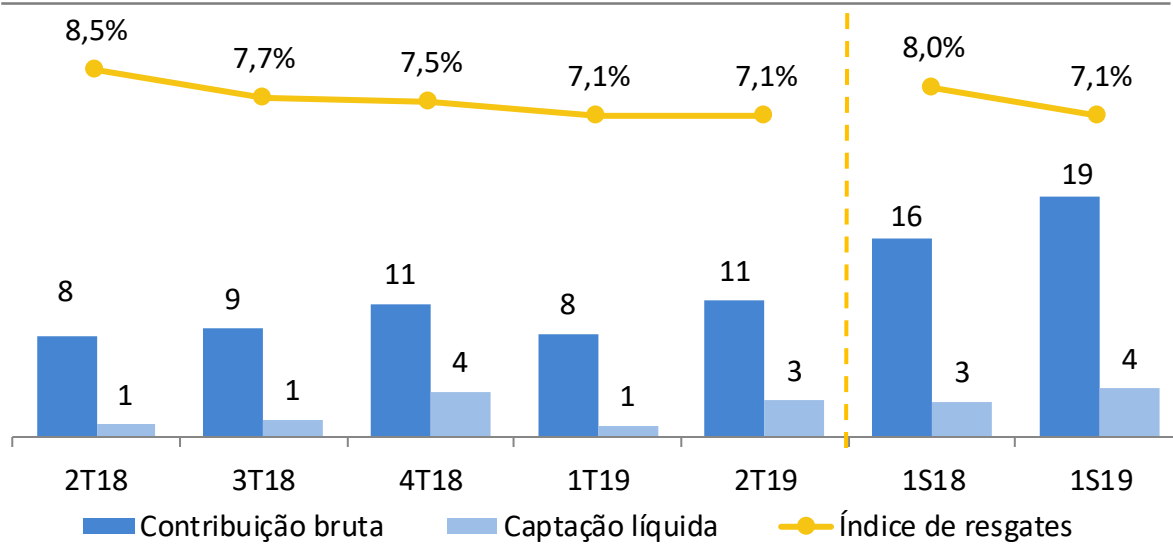

RESERVAS (R\$ bilhões)

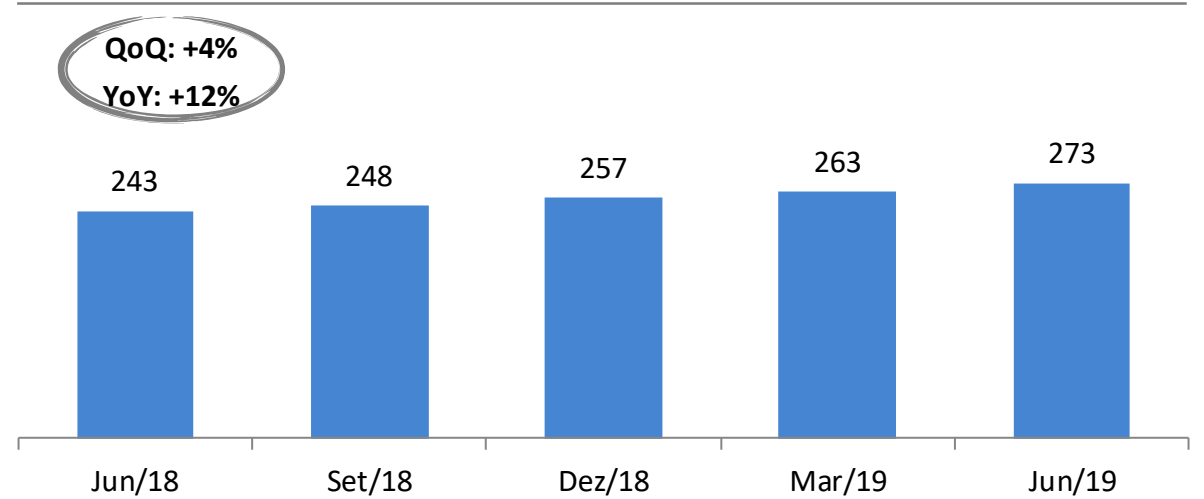

TAXA DE GESTÃO

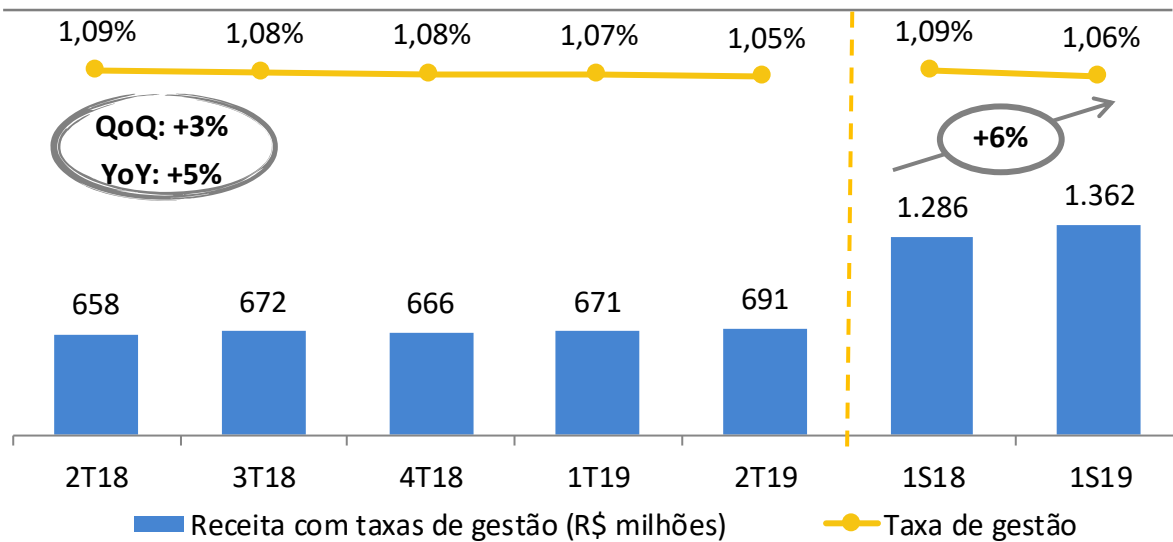

LUCRO E RENTABILIDADE

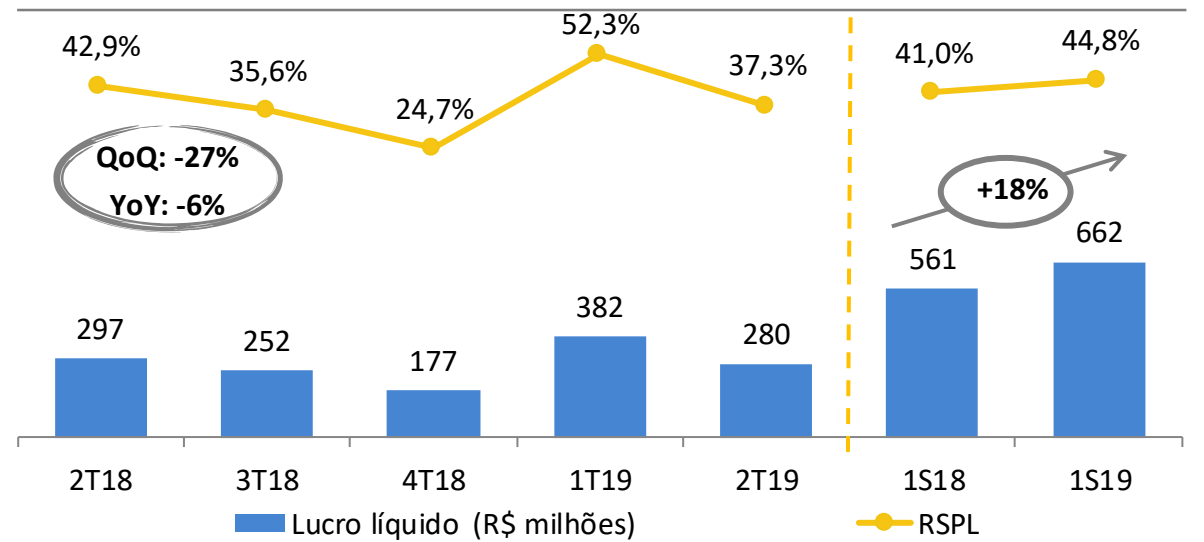

ARRECADAÇÃO (R\$ milhões)

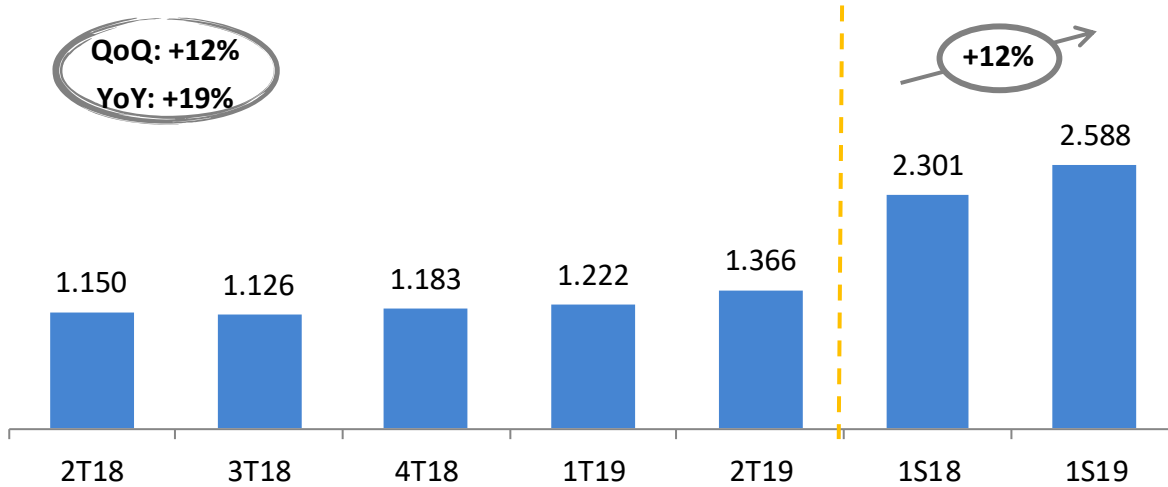

COMPOSIÇÃO DA ARRECADAÇÃO

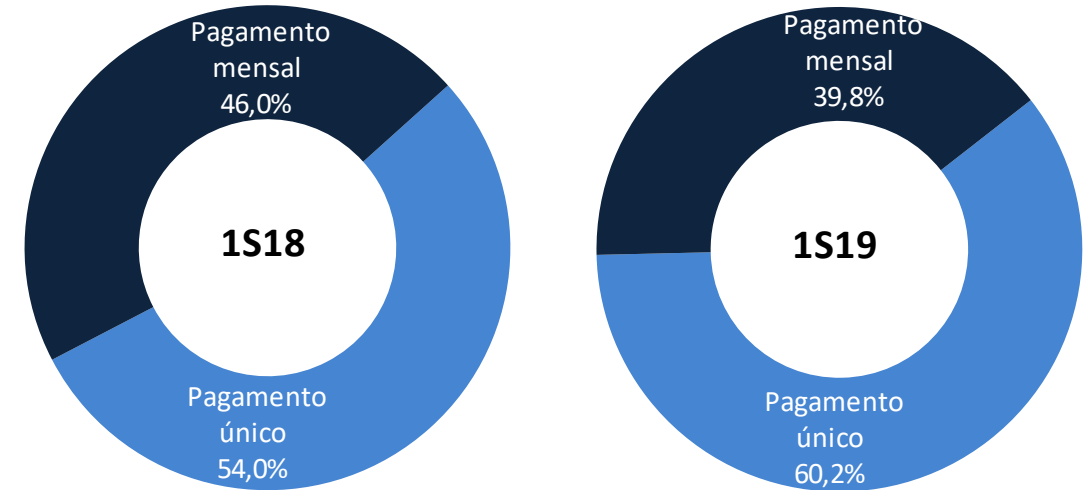

RESULTADO FINANCEIRO

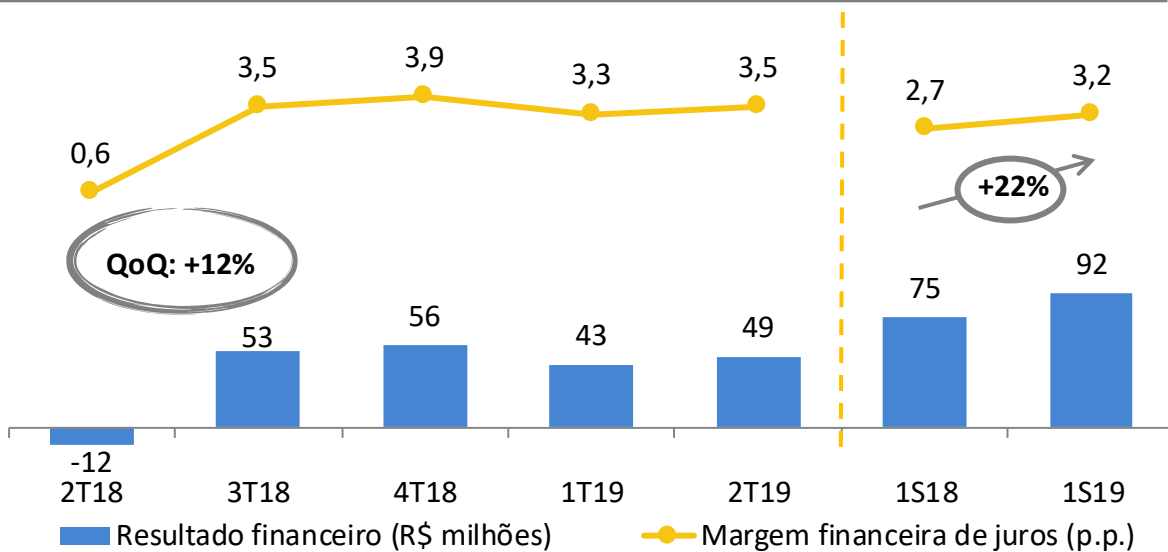

LUCRO LÍQUIDO

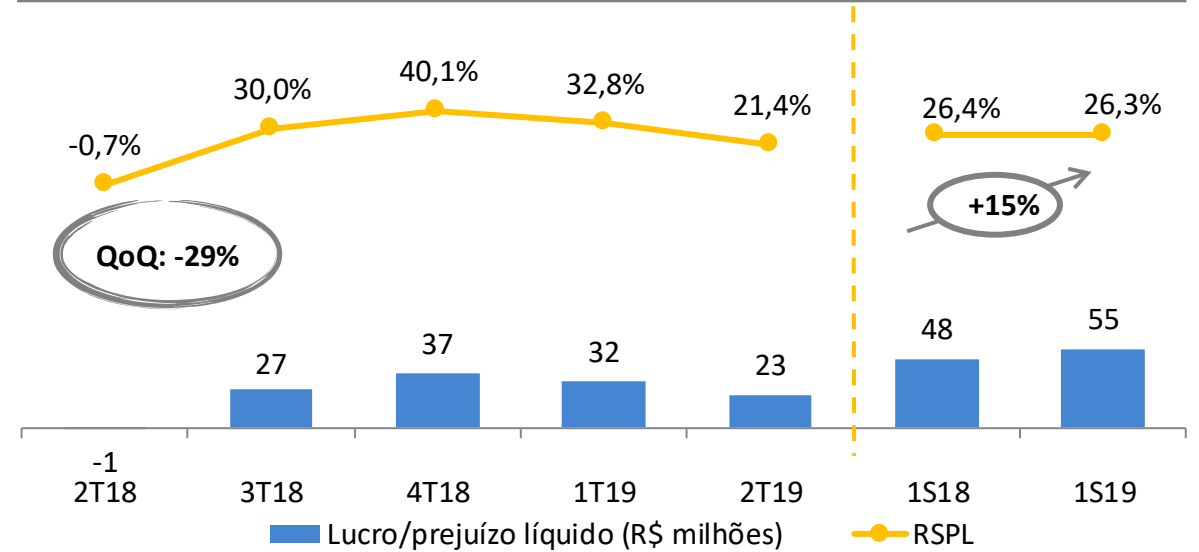

RECEITA DE CORRETAGEM (R\$ milhões)

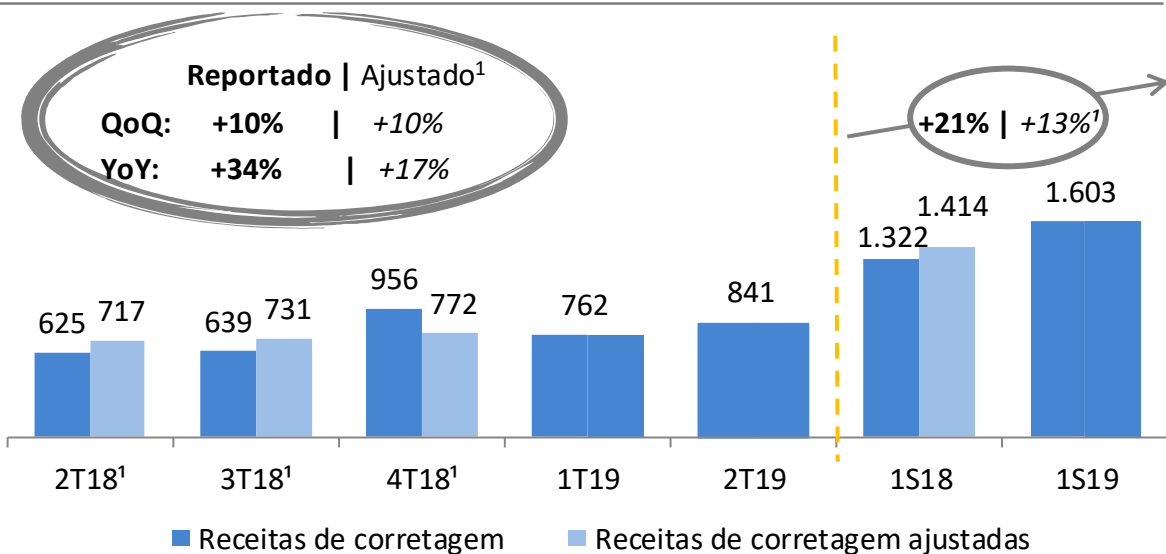

COMPOSIÇÃO DA RECEITA

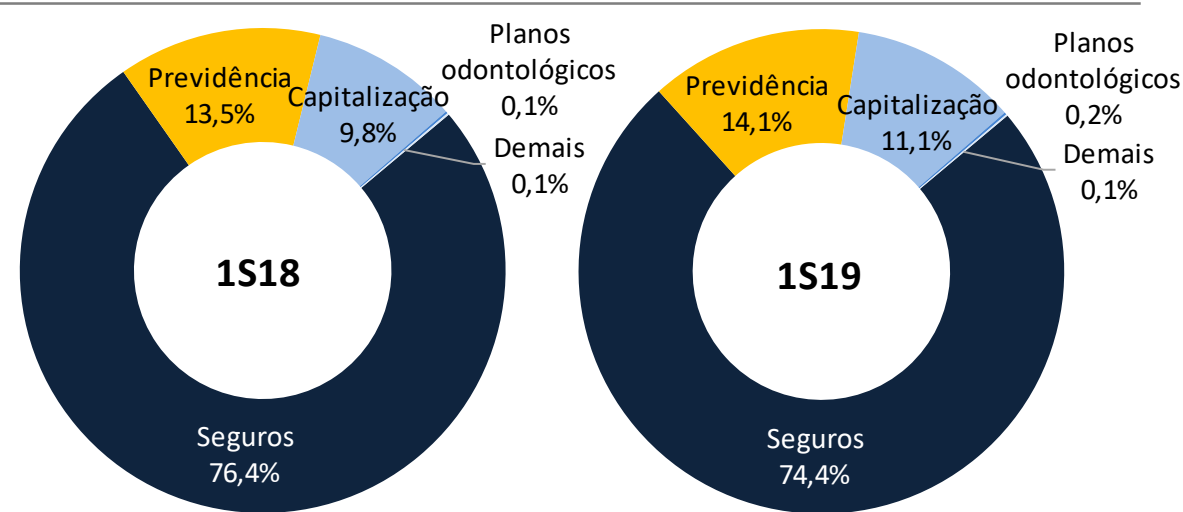

LUCRO LÍQUIDO (R\$ milhões)

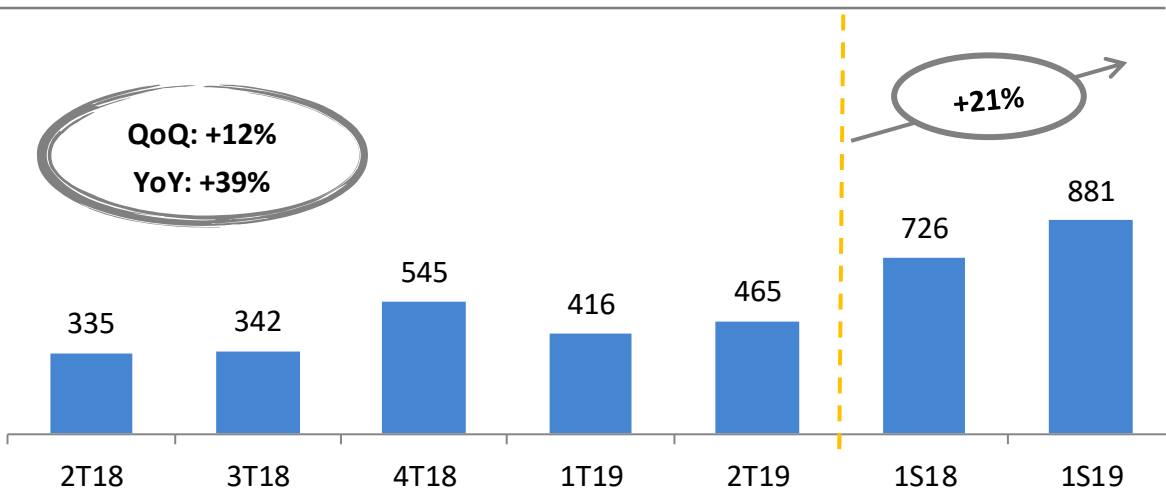

MARGEM OPERACIONAL (%)

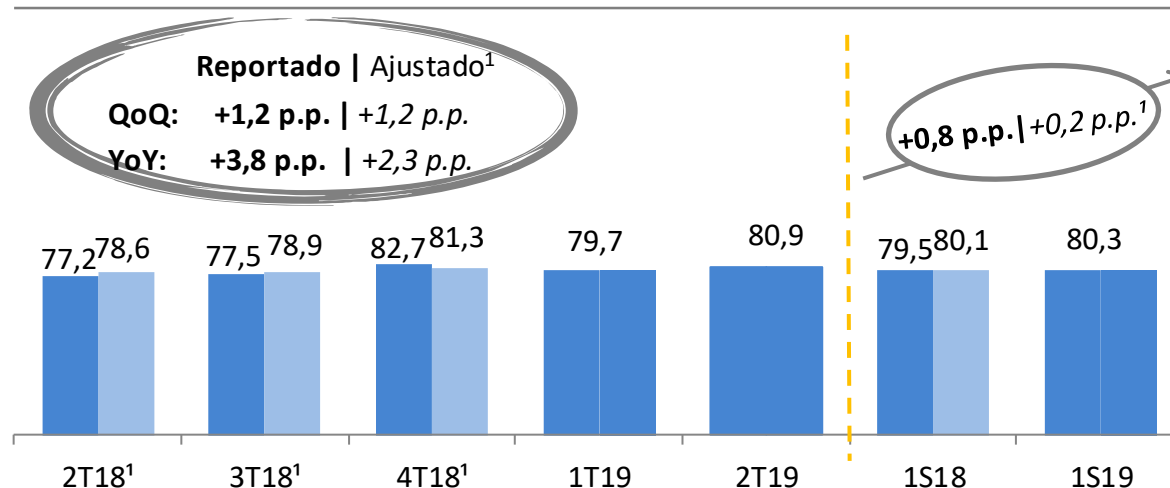

1. Ajuste relativo ao montante de comissionamento adicional recebido no 4T18, distribuído linearmente para os meses de abril a dezembro de 2018.

Indicadores	Estimativas 2019	Estimativas Revisadas	1S19
Variação do lucro líquido ajustado da BB Seguridade	5,0% a 10,0%	8,0% a 13,0%	15,1%
Variação de prêmios emitidos proforma da Brasilseg ¹ (Ex-DPVAT)	7,0% a 12,0%	10,0% a 15,0%	18,7%
Variação das reservas dos planos P/VGBL da Brasilprev	7,0% a 10,0%	9,0% a 12,0%	12,6%

1. Simulação dos efeitos da reestruturação da parceria com a MAPFRE para o exercício de 2018.

Contatos

Relações com Investidores
Rua Alexandre Dumas, 1671 – Térreo – Ala B
Chácara Santo Antônio – São Paulo - SP
CEP: 04717-903
Telefone: (11) 4297-0730

www.bbseguridaderi.com.br
ri@bbseg.com.br